

wpl. dn. 2026 -01- 07

poczta ilość zał.

złożono osobiście

L.dz. 220/26 podpis.....

Pismo dotyczące aktu planowania przestrzennego

1. ORGAN, DO KTÓREGO JEST SKŁADANE PISMO

Nazwa: WOJTY GMINY CHOJNICE

2. RODZAJ PISMA¹⁾

- 2.1. wniosek do projektu aktu 2.2. uwaga do konsultowanego projektu aktu²⁾
 2.3. wniosek o zmianę aktu³⁾ 2.4. wniosek o sporządzenie aktu³⁾

3. RODZAJ AKTU PLANOWANIA PRZESTRZENNEGO¹⁾

- 3.1. plan ogólny gminy
 3.2. miejscowy plan zagospodarowania przestrzennego, w tym zintegrowany plan inwestycyjny lub miejscowy plan rewitalizacji
 3.3. uchwała ustalająca zasady i warunki sytuowania obiektów małej architektury, tablic reklamowych i urządzeń reklamowych oraz ogrodzeń, ich gabaryty, standardy jakościowe oraz rodzaje materiałów budowlanych, z jakich mogą być wykonane
 3.4. audyt krajobrazowy
 3.5. plan zagospodarowania przestrzennego województwa

4. DANE SKŁADAJĄCEGO PISMO⁴⁾

Imię i nazwisko lub nazwa:

Kraj: Województwo:

Powiat: Gmina:

Ulica: Nr domu: Nr lokalu:

Miejscowość: Kod pocztowy:

E-mail (w przypadku gdy składający pismo posiada adres e-mail):

Nr tel. (nieobowiązkowo):

Adres skrytki ePUAP lub adres do doręczeń elektronicznych⁵⁾:

4.1. Czy składający pismo jest właścicielem lub użytkownikiem wieczystym nieruchomości objętej wnioskiem lub uwagą?

tak nie

5. ADRES DO KORESPONDENCJI SKŁADAJĄCEGO PISMO⁴⁾

(Nieobowiązkowo)

Kraj: Województwo:

Powiat: Gmina:

Ulica: Nr domu: Nr lokalu:

Miejscowość: Kod pocztowy:

6. DANE PEŁNOMOCNIKA⁴⁾

(Nieobowiązkowo)

pełnomocnik pełnomocnik do doręczeń

Imię i nazwisko:

Kraj: Województwo:

Powiat: Gmina:

Ulica: Nr domu: Nr lokalu:

Miejscowość: Kod pocztowy:

E-mail (w przypadku gdy pełnomocnik posiada adres e-mail):

Nr tel. (nieobowiązkowo):

Adres skrytki ePUAP lub adres do doręczeń elektronicznych⁵⁾:

7. TREŚĆ PISMA

7.1. Treść⁶⁾ WNIOSKIJĘ O USTANOWIENIE, NA OBSZARZE TERENU OBJĘTEGO OPRACOWANIEM PLANU, TERENU ZABUDOWY (MIESZKANIOWEJ) JEDNORODZINNEJ, WNOŚCĘ O KONTYNUACJĘ PARAMETRÓW ZABUDOWY TAKI, W PRZYŁĘGAJĄCYM DO OBSZARU OBJĘTEGO OPRACOWANIEM PLANU, NA TERENIE WOSIEDLA BAJKOWEGO " MIASTA CHOJNICE I TERENU ZABUDOWY (MIESZKANIOWEJ) WSI CHARZYKOWY.

7.2. (Nieobowiązkowo). W przypadku wypełnienia, należy uzupełnić każdą z kolumn tabeli.

Szczegółowe informacje dotyczące treści pisma w odniesieniu do działek ewidencyjnych:

Lp.	7.2.1. Nazwa aktu planowania przestrzennego	7.2.2. Identyfikator działki lub działek ewidencyjnych	7.2.3. Czy teren objęty pismem obejmuje całość działki lub działek ewidencyjnych ⁷⁾	7.2.4. Treść ⁶⁾
1	MIEJSCOWY PLAN ZAGOSP. PRZESTRZENNEGO FRAGMENTU OBSZARU CHARZYKOWSKIEGO W WOSIEDLU BAJKOWYM	220203-2.0002.348/7	<input checked="" type="checkbox"/> tak <input type="checkbox"/> nie	WNOŚCĘ O OBJĘCIE TERENU DZIAŁKI TERENEM ZABUDOWY MIESZKANIOWEJ JEDNORODZINNEJ

7.3. (Nieobowiązkowo). W przypadku wypełnienia, należy uzupełnić każdą z kolumn tabeli.

Szczegółowe informacje dotyczące działek ewidencyjnych oraz niektórych parametrów – w przypadku zaznaczenia w pkt 2: wniosku do projektu aktu (pkt 2.1), uwagi do konsultowanego projektu aktu (pkt 2.2) lub wniosku o zmianę aktu (pkt 2.3) oraz w pkt 3: planu ogólnego gminy (pkt 3.1) lub miejscowego planu zagospodarowania przestrzennego, w tym zintegrowanego planu inwestycyjnego lub miejscowego planu rewitalizacji (pkt 3.2):

Lp.	7.3.1. Nazwa planu ogólnego gminy lub miejscowego planu zagospodarowania przestrzennego	7.3.2. Identyfikator działki lub działek ewidencyjnych	7.3.3. Czy teren objęty pismem obejmuje całość działki lub działek ewidencyjnych ⁷⁾	7.3.4. Nazwa lub nazwy klasy przeznaczenia terenu (albo symbol lub symbole klasy przeznaczenia terenu) ⁸⁾	7.3.5. Maksymalny udział powierzchni zabudowy [%]	7.3.6. Maksymalna wysokość zabudowy [m]	7.3.7. Minimalny udział powierzchni biologicznie czynnej [%]
1	<input type="checkbox"/> tak <input type="checkbox"/> nie

8. OŚWIADCZENIE W SPRAWIE KORESPONDENCJI ELEKTRONICZNEJ

Wyrażam zgodę Nie wyrażam zgody

na doręczanie korespondencji w niniejszej sprawie za pomocą środków komunikacji elektronicznej w rozumieniu art. 2 pkt 5 ustawy z dnia 18 lipca 2002 r. o świadczeniu usług drogą elektroniczną (Dz. U. z 2020 r. poz. 344).

9. ZAŁĄCZNIKI

- Pełnomocnictwo do reprezentowania składającego pismo lub pełnomocnictwo do doręczeń (zgodnie z ustawą z dnia 16 listopada 2006 r. o opłacie skarbowej (Dz. U. z 2023 r. poz. 2111)) – jeżeli składający pismo działa przez pełnomocnika.
- Potwierdzenie uiszczenia opłaty skarbowej od pełnomocnictwa – jeżeli obowiązek uiszczenia takiej opłaty wynika z ustawy z dnia 16 listopada 2006 r. o opłacie skarbowej.
- (Nieobowiązkowo). Określenie granic terenu w formie graficznej w przypadku wskazania terenu objętego pismem jako części działki ewidencyjnej lub działek ewidencyjnych.
- (Nieobowiązkowo). Inne załączniki – w przypadku zaznaczenia pola należy podać nazwy załączników.⁹⁾

10. PODPIS SKŁADAJĄCEGO PISMO (PEŁNOMOCNIKA) I DATA PODPISU

Podpis powinien być czytelny. Podpis i datę podpisu umieszcza się w przypadku składania pisma w postaci papierowej.

Podpis:

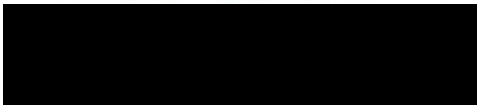

Data: 07.01.2026

- ¹⁾ Można zaznaczyć więcej niż jedno pole. W ramach jednego pisma można wybrać tylko te akty, w przypadku których pismo będzie wysyłane do tego samego organu wskazanego w pkt 1. W przypadku gdy treść wniosku lub uwagi związana jest z dokumentem powiązany z aktem planowania przestrzennego (np. sporządzanej w toku procedowania aktu, w ramach strategicznej oceny oddziaływania na środowisko, prognozy oddziaływania na środowisko), należy w pkt 3 wybrać rodzaj aktu planowania przestrzennego, którego ten dokument dotyczy, po czym wprowadzić treść wniosku lub uwagi w pkt 7.1 lub 7.2.
- ²⁾ Nie dotyczy planu zagospodarowania przestrzennego województwa.
- ³⁾ Nie dotyczy planu zagospodarowania przestrzennego województwa i audytu krajobrazowego.
- ⁴⁾ W pkt 4 należy podać adres zamieszkania albo siedziby składającego pismo. W przypadku wypełnienia pkt 5 podaje się adres do korespondencji składającego pismo, jeżeli jest inny niż adres podany w pkt 4. W przypadku wypełnienia pkt 6 podaje się adres zamieszkania albo siedziby pełnomocnika. W przypadku większej liczby składających pismo lub pełnomocników dane kolejnych składających pismo lub pełnomocników dodaje się w formularzu albo zamieszcza na osobnych stronach i dołącza do formularza.
- ⁵⁾ Adres skrytki ePUAP lub adres do doręczeń elektronicznych wskazuje się w przypadku wyrażenia zgody na doręczanie korespondencji za pomocą środków komunikacji elektronicznej, z zastrzeżeniem przypadków, w których organ, zgodnie z przepisami ustawy z dnia 18 listopada 2020 r. o doręczeniach elektronicznych (Dz. U. z 2023 r. poz. 285, z późn. zm.), ma obowiązek doręczenia korespondencji na adres do doręczeń elektronicznych.
- ⁶⁾ Maksymalna liczba znaków w pkt 7.1 wynosi 1000, natomiast w przypadku pkt 7.2.4 wartość ta odnosi się do pojedynczego wiersza. W przypadku potrzeby dodatkowego uzasadnienia, które wykracza poza wskazany limit znaków, uzasadnienie zamieszcza się na osobnych stronach i dołącza do formularza. W przypadku większej liczby wierszy w pkt 7.2.4 kolejne wiersze dodaje się w formularzu albo zamieszcza na osobnych stronach i dołącza do formularza.
- ⁷⁾ W przypadku zaznaczenia pola „nie” (wskazania terenu objętego pismem jako części działki ewidencyjnej lub działek ewidencyjnych) można dodać załącznik z określeniem granic terenu w formie graficznej.
- ⁸⁾ Podaje się nazwę lub symbol klasy przeznaczenia terenu zgodnie ze standardami określonymi w przepisach wykonawczych wydanych na podstawie art. 16 ust. 2 ustawy z dnia 27 marca 2003 r. o planowaniu i zagospodarowaniu przestrzennym (Dz. U. z 2023 r. poz. 977, z późn. zm.).
- ⁹⁾ W przypadku dołączenia do pisma załączników zawierających dane osobowe, inne niż wymienione w pkt 4, 5 i 6, załączniki te należy zanonimizować, tj. ukryć dane osobowe.

Centralne Wojskowe Centrum Rekrutacji
Ośrodek Zamiejscowy w Gdańsku
Z upoważnienia Szefa CWCR
Szef Ośrodka
płk dypl. Tomasz KALEMBA

Egz. Nr

Urząd Gminy w Chojnicach

wpt. dn. 2026 -01- 05
 poczta ilość zat.
 złożono osobiście
L.dz. 55/26 podpis.....

CWCR GD-WWZ.0731.568.2025/0731
Gdańsk, grudnia 2025 r.

WÓJT GMINY CHOJNICE
ul. 31 Stycznia 56a
89 - 600 CHOJNICE

Dotyczy: *przystąpienia do opracowania miejscowego planu zagospodarowania przestrzennego dla fragmentu obrębu Charzykowy (między wsią a drogą wojewódzką), w gminie Chojnice.*

Szanowny Panie Wójcie,

w odpowiedzi na pismo nr PP.6722.23.2025 z dnia 18 grudnia 2025 r. dotyczące przedstawienia wniosków w sprawie przystąpienia do opracowania **miejscowego planu zagospodarowania przestrzennego dla fragmentu obrębu Charzykowy (między wsią a drogą wojewódzką), w gminie Chojnice**, do opracowania którego przystąpiono na mocy uchwały Nr VIII/133/2025 Rady Gminy Chojnice z dnia 07 marca 2025 r. uprzejmie informuję, że Centralne Wojskowe Centrum Rekrutacji Ośrodek Zamiejscowy w Gdańsku do powyższego dokumentu planistycznego przedstawia stanowisko resortu obrony narodowej.

Obszar objęty przedmiotowym miejscowym planem bezpośrednio nie koliduje z terenami zamkniętymi resortu obrony narodowej i ich strefami ochronnymi.

Ponadto, w miejscowym planie uwzględnione zostały ograniczenia wysokości zabudowy dla obiektów lotniskowych lotnictwa wojskowego oraz elementy przestrzeni powietrznej wykorzystywane przez wojskowe statki powietrzne.

Mając powyższe na uwadze, Centralne Wojskowe Centrum Rekrutacji Ośrodek Zamiejscowy w Gdańsku do omawianego dokumentu planistycznego, na tym etapie planowania, wniosków i uwag nie składa.

Z wyrazami szacunku

.....
Tomasz Kalemby

Rozdzielnik:

Egz. nr 1 – ad acta,

Egz. nr 2 – Wójt Gminy Chojnice

Andrzej Haniecki (tel. 261 21 21 41)

2025.12.30 (T:0731) (1442)

e-mail: a.haniecki@gdynia.ron.int

C:\Documents and Settings\Moje dokumenty\mpzp\pisma wych mpzp 2025\1442\25 Chojnice.doc

tel. 261-212-100

cwcrgdansk@ron.mil.pl

www.wojsko-polskie.pl/ zostanzolnierzem

ul. Do Studzienki 45
80-206 Gdańsk

Urząd Gminy w Chojnicach

wpl. dn. 2026 -01- 15

poczta ilość kł.
 złożono osobiście
L.dz. 1423/2026 podpis

Pismo dotyczące aktu planowania przestrzennego

1. ORGAN, DO KTÓREGO JEST SKŁADANE PISMO

Nazwa: Wójt Gminy Chojnice

2. RODZAJ PISMA¹⁾

- 2.1. wniosek do projektu aktu 2.2. uwaga do konsultowanego projektu aktu²⁾
 2.3. wniosek o zmianę aktu³⁾ 2.4. wniosek o sporządzenie aktu³⁾

3. RODZAJ AKTU PLANOWANIA PRZESTRZENNEGO¹⁾

- 3.1. plan ogólny gminy
 3.2. miejscowy plan zagospodarowania przestrzennego, w tym zintegrowany plan inwestycyjny lub miejscowy plan rewitalizacji
 3.3. uchwała ustalająca zasady i warunki sytuowania obiektów małej architektury, tablic reklamowych i urządzeń reklamowych oraz ogrodzeń, ich gabaryty, standardy jakościowe oraz rodzaje materiałów budowlanych, z jakich mogą być wykonane
 3.4. audyt krajobrazowy
 3.5. plan zagospodarowania przestrzennego województwa

4. DANE SKŁADAJĄCEGO PISMO⁴⁾

Imię i nazwisko lub nazwa:
Kraj: Województwo:
Powiat: Gmina:
Ulica: Nr domu: Nr lokalu:
Miejscowość: Kod pocztowy:
E-mail (w przypadku gdy składający pismo posiada adres e-mail):
Nr tel. (nieobowiązkowo):

Adres skrytki ePUAP lub adres do doręczeń elektronicznych⁵⁾:

4.1. Czy składający pismo jest właścicielem lub użytkownikiem wieczystym nieruchomości objętej wnioskiem lub uwagą?

tak nie

5. ADRES DO KORESPONDENCJI SKŁADAJĄCEGO PISMO⁴⁾

(Nieobowiązkowo)

Kraj: Województwo:
Powiat: Gmina:
Ulica: Nr domu: Nr lokalu:
Miejscowość: Kod pocztowy:

6. DANE PEŁNOMOCNIKA⁴⁾

(Nieobowiązkowo)

pełnomocnik pełnomocnik do doręczeń

Imię i nazwisko:
Kraj: Województwo:
Powiat: Gmina:
Ulica: Nr domu: Nr lokalu:
Miejscowość: Kod pocztowy:
E-mail (w przypadku gdy pełnomocnik posiada adres e-mail):
Nr tel. (nieobowiązkowo):
Adres skrytki ePUAP lub adres do doręczeń elektronicznych⁵⁾:

7. TREŚĆ PISMA

7.1. Treść
Jako współwłaściciel działki ewidencyjnej nr 348/3, obręb Charzykowy, wnoszę o ustalenie dla przedmiotowego terenu przeznaczenia zapewniającego możliwie szeroką elastyczność zagospodarowania, adekwatną do jego położenia oraz potencjału rozwojowego. Wnoszę o takie ukształtowanie ustaleń miejscowego planu zagospodarowania przestrzennego, aby nie wprowadzały one nieuzasadnionych ograniczeń inwestycyjnych, wykraczających poza konieczne minimum wynikające z przepisów odrębnych. W szczególności wnoszę o dopuszczenie zróżnicowanych form zagospodarowania terenu oraz parametrów zabudowy, pozostawiających właścicielom nieruchomości możliwość dostosowania przyszłego sposobu wykorzystania terenu do aktualnych potrzeb i uwarunkowań rynkowych.

7.2. (Nieobowiązkowo). W przypadku wypełnienia, należy uzupełnić każdą z kolumn tabeli.

Szczegółowe informacje dotyczące treści pisma w odniesieniu do działek ewidencyjnych:

Lp.	7.2.1. Nazwa aktu planowania przestrzennego	7.2.2. Identyfikator działki lub działek ewidencyjnych	7.2.3. Czy teren objęty pismem obejmuje całość działki lub działek ewidencyjnych ⁷⁾	7.2.4. Treść ⁶⁾
1	<input type="checkbox"/> tak <input type="checkbox"/> nie

7.3. (Nieobowiązkowo). W przypadku wypełnienia, należy uzupełnić każdą z kolumn tabeli.

Szczegółowe informacje dotyczące działek ewidencyjnych oraz niektórych parametrów – w przypadku zaznaczenia w pkt 2: wniosku do projektu aktu (pkt 2.1), uwagi do konsultowanego projektu aktu (pkt 2.2) lub wniosku o zmianę aktu (pkt 2.3) oraz w pkt 3: planu ogólnego gminy (pkt 3.1) lub miejscowego planu zagospodarowania przestrzennego, w tym zintegrowanego planu inwestycyjnego lub miejscowego planu rewitalizacji (pkt 3.2):

Lp.	7.3.1. Nazwa planu ogólnego gminy lub miejscowego planu zagospodarowania przestrzennego	7.3.2. Identyfikator działki lub działek ewidencyjnych	7.3.3. Czy teren objęty pismem obejmuje całość działki lub działek ewidencyjnych ⁷⁾	7.3.4. Nazwa lub nazwy klasy przeznaczenia terenu (albo symbol lub symbole klasy przeznaczenia terenu ⁸⁾	7.3.5. Maksymalny udział powierzchni zabudowy [%]	7.3.6. Maksymalna wysokość zabudowy [m]	7.3.7. Minimalny udział powierzchni biologicznie czynnej [%]
1	<input type="checkbox"/> tak <input type="checkbox"/> nie

8. OŚWIADCZENIE W SPRAWIE KORESPONDENCJI ELEKTRONICZNEJ

Wyrażam zgodę Nie wyrażam zgody

na doręczanie korespondencji w niniejszej sprawie za pomocą środków komunikacji elektronicznej w rozumieniu art. 2 pkt 5 ustawy z dnia 18 lipca 2002 r. o świadczeniu usług drogą elektroniczną (Dz. U. z 2020 r. poz. 344).

9. ZAŁĄCZNIKI

- Pełnomocnictwo do reprezentowania składającego pismo lub pełnomocnictwo do doręczeń (zgodnie z ustawą z dnia 16 listopada 2006 r. o opłacie skarbowej (Dz. U. z 2023 r. poz. 2111)) – jeżeli składający pismo działa przez pełnomocnika.
- Potwierdzenie uiszczenia opłaty skarbowej od pełnomocnictwa – jeżeli obowiązek uiszczenia takiej opłaty wynika z ustawy z dnia 16 listopada 2006 r. o opłacie skarbowej.
- (Nieobowiązkowo). Określenie granic terenu w formie graficznej w przypadku wskazania terenu objętego pismem jako części działki ewidencyjnej lub działek ewidencyjnych.
- (Nieobowiązkowo). Inne załączniki – w przypadku zaznaczenia pola należy podać nazwy załączników.⁹⁾
.....

10. PODPIS SKŁADAJĄCEGO PISMO (PEŁNOMOCNIKA) I DATA PODPISU

Podpis powinien być czytelny. Podpis i datę podpisu umieszcza się w przypadku składania pisma w postaci papierowej.

Podpis:



Data:08.01.2026.....

- ¹⁾ Można zaznaczyć więcej niż jedno pole. W ramach jednego pisma można wybrać tylko te akty, w przypadku których pismo będzie wysyłane do tego samego organu wskazanego w pkt 1. W przypadku gdy treść wniosku lub uwagi związana jest z dokumentem powiązany z aktem planowania przestrzennego (np. sporządzanej w toku procedowania aktu, w ramach strategicznej oceny oddziaływania na środowisko, prognozy oddziaływania na środowisko), należy w pkt 3 wybrać rodzaj aktu planowania przestrzennego, którego ten dokument dotyczy, po czym wprowadzić treść wniosku lub uwagi w pkt 7.1 lub 7.2.
- ²⁾ Nie dotyczy planu zagospodarowania przestrzennego województwa.
- ³⁾ Nie dotyczy planu zagospodarowania przestrzennego województwa i audytu krajobrazowego.
- ⁴⁾ W pkt 4 należy podać adres zamieszkania albo siedziby składającego pismo. W przypadku wypełnienia pkt 5 podaje się adres do korespondencji składającego pismo, jeżeli jest inny niż adres podany w pkt 4. W przypadku wypełnienia pkt 6 podaje się adres zamieszkania albo siedziby pełnomocnika. W przypadku większej liczby składających pismo lub pełnomocników dane kolejnych składających pismo lub pełnomocników dodaje się w formularzu albo zamieszcza na osobnych stronach i dołącza do formularza.
- ⁵⁾ Adres skrytki ePUAP lub adres do doręczeń elektronicznych wskazuje się w przypadku wyrażenia zgody na doręczanie korespondencji za pomocą środków komunikacji elektronicznej, z zastrzeżeniem przypadków, w których organ, zgodnie z przepisami ustawy z dnia 18 listopada 2020 r. o doręczeniach elektronicznych (Dz. U. z 2023 r. poz. 285, z późn. zm.), ma obowiązek doręczenia korespondencji na adres do doręczeń elektronicznych.
- ⁶⁾ Maksymalna liczba znaków w pkt 7.1 wynosi 1000, natomiast w przypadku pkt 7.2.4 wartość ta odnosi się do pojedynczego wiersza. W przypadku potrzeby dodatkowego uzasadnienia, które wykracza poza wskazany limit znaków, uzasadnienie zamieszcza się na osobnych stronach i dołącza do formularza. W przypadku większej liczby wierszy w pkt 7.2.4 kolejne wiersze dodaje się w formularzu albo zamieszcza na osobnych stronach i dołącza do formularza.
- ⁷⁾ W przypadku zaznaczenia pola „nie” (wskazania terenu objętego pismem jako części działki ewidencyjnej lub działek ewidencyjnych) można dodać załącznik z określeniem granic terenu w formie graficznej.
- ⁸⁾ Podaje się nazwę lub symbol klasy przeznaczenia terenu zgodnie ze standardami określonymi w przepisach wykonawczych wydanych na podstawie art. 16 ust. 2 ustawy z dnia 27 marca 2003 r. o planowaniu i zagospodarowaniu przestrzennym (Dz. U. z 2023 r. poz. 977, z późn. zm.).
- ⁹⁾ W przypadku dołączenia do pisma załączników zawierających dane osobowe, inne niż wymienione w pkt 4, 5 i 6, załączniki te należy zanonimizować, tj. ukryć dane osobowe.

Pismo dotyczące aktu planowania przestrzennego

1. ORGAN, DO KTÓREGO JEST SKŁADANE PISMO

Nazwa: Urząd Gminy w Chojnicach

2. RODZAJ PISMA¹⁾

- 2.1. wniosek do projektu aktu 2.2. uwaga do konsultowanego projektu aktu²⁾
 2.3. wniosek o zmianę aktu³⁾ 2.4. wniosek o sporządzenie aktu³⁾

3. RODZAJ AKTU PLANOWANIA PRZESTRZENNEGO¹⁾

- 3.1. plan ogólny gminy
 3.2. miejscowy plan zagospodarowania przestrzennego, w tym zintegrowany plan inwestycyjny lub miejscowy plan rewitalizacji
 3.3. uchwała ustalająca zasady i warunki sytuowania obiektów małej architektury, tablic reklamowych i urządzeń reklamowych oraz ogrodzeń, ich gabaryty, standardy jakościowe oraz rodzaje materiałów budowlanych, z jakich mogą być wykonane
 3.4. audyt krajobrazowy
 3.5. plan zagospodarowania przestrzennego województwa

4. DANE SKŁADAJĄCEGO PISMO⁴⁾

Imię i nazwisko lub nazwa: ENEA Operator sp. z o.o.

Kraj: Polska

Województwo: Kujawsko Pomorskie

Powiat: Bydgoski

Gmina: Bydgoszcz

Ulica: Dr. E. Warmińskiego Nr domu: 8

Miejscowość: Bydgoszcz, Kod pocztowy: 85-054

E-mail (w przypadku gdy składający pismo posiada adres e-mail):

mateusz.nowinski@operator.enea.pl

Nr tel. (nieobowiązkowo): 52 313 13 84

Adres skrytki ePUAP lub adres do doręczeń elektronicznych⁵⁾:

4.1. Czy składający pismo jest właścicielem lub użytkownikiem wieczystym nieruchomości objętej wnioskiem lub uwagą?

- tak nie

5. ADRES DO KORESPONDENCJI SKŁADAJĄCEGO PISMO⁴⁾

(Nieobowiązkowo)

Kraj: Województwo:

Powiat: Gmina:

Ulica: Nr domu: Nr lokalu:

Miejscowość: Kod pocztowy:

6. DANE PEŁNOMOCNIKA⁴⁾

(Nieobowiązkowo)

- pełnomocnik pełnomocnik do doręczeń

Imię i nazwisko:

Kraj: Województwo:

Powiat: Gmina:

Ulica: Nr domu: Nr lokalu:

Miejscowość: Kod pocztowy:

E-mail (w przypadku gdy pełnomocnik posiada adres e-mail):

Nr tel. (nieobowiązkowo):

Adres skrytki ePUAP lub adres do doręczeń elektronicznych⁵⁾:

7. TREŚĆ PISMA

7.1. Treść⁶⁾

Dotyczy: sporządzenia miejscowego planu zagospodarowania przestrzennego dla terenu fragmentu obrębu Charzykowy (między wsią, a drogą wojewódzką), w gminie Chojnice

W odpowiedzi na Państwa pismo z dnia 18.12.2025 r. Znak PP.6722.23.2025, dot. Uchwały VIII/133/2025 Rady Gminy w Chojnicach (data wpływu 22.12.2025 r.) w sprawie przystąpienia do sporządzenia miejscowego planu zagospodarowania przestrzennego dla terenu fragmentu obrębu Charzykowy (między wsią, a drogą wojewódzką), w gminie Chojnice, (zwanego dalej „Planem”) informujemy, iż:

- 1) Na obszarze objętym przedmiotowym Planem zlokalizowana jest następująca istniejąca infrastruktura techniczna elektroenergetyczna dystrybucyjna (sieć dystrybucyjna energii elektrycznej) będąca na majątku i pozostająca w eksploatacji ENEA Operator:
 - a. linie napowietrzne i kablowe średniego napięcia (SN-15 kV),
- 1) Na obszarach objętych miejscowym planem zagospodarowania przestrzennego, w których planuje się przyłączenia do sieci dystrybucyjnej energii elektrycznej nowych podmiotów i/lub wzrost mocy przyłączeniowych dla istniejących odbiorców, proponujemy dokonać analizy w zakresie określenia przewidywanej wielkości zapotrzebowania na moc, w oparciu o poniższa tabelę:

OBSZAR (gmina, Miejscowość, obręb, działka)	FUNKCJA TERENU oznaczenie na planie	POWIERZCH NIA TERENU	LICZBA OBIEKTÓW	PLANOWANE ZAPOTRZEBO WANIE NA MOC NA OBIEKT w kW	PLANOWANE ZAPOTRZEBOWA NIE NA MOC NA CAŁY OBSZAR w kW	DOKUMENT - podstawa realizacji inwestycji
	np.: MN, U, P					np.: miejscowy plan zagospodarowani przestrzennego

W zależności od prognozowanego zapotrzebowania na moc należy przewidzieć miejsce pod ewentualne budowy nowych stacji elektroenergetycznych SN (w tym stacji SN/nn) wraz z dojazdem do nich bezpośrednio od strony drogi publicznej, bez określania wymogu linii zabudowy oraz umożliwić lokalizację nowych linii elektroenergetycznych SN i nn dla zasilania nowych obiektów.

W związku z powyższym wnioskujemy o wprowadzenie do miejscowego planu zagospodarowania przestrzennego dla terenu gminy Chojnice niżej wymienionych zapisów:

1. Definicja: „*Sieć dystrybucyjna energii elektrycznej: sieć elektroenergetyczna wysokich, średnich i niskich napięć, za której ruch sieciowy jest odpowiedzialny operator systemu dystrybucyjnego (OSD) (poprzez sieć elektroenergetyczną należy rozumieć zespół połączonych wzajemnie linii i stacji elektroenergetycznych przeznaczonych do przesyłania i rozdzielania energii elektrycznej). Do sieci dystrybucyjnej energii elektrycznej OSD nie należy kwalifikować linii i stacji elektroenergetycznych nie będących własnością OSD*”.
2. „*Należy zachować lokalizację istniejącej sieci dystrybucyjnej energii elektrycznej oraz uwzględnić wynikające z jej istnienia obostrzenia w zagospodarowaniu terenu.*
Wzdłuż przebiegu istniejących i planowanych linii elektroenergetycznych będących częścią sieci dystrybucyjnej energii elektrycznej uwzględnić pasy technologiczne (pasy ochrony funkcyjnej) w obrębie tychże linii.
Wyznacza się pasy technologiczne wzdłuż projektowanych i istniejących linii elektroenergetycznych dystrybucyjnych, w poziomie nie mniejsze niż:
 - dla linii napowietrznych WN-110 kV – 22 m (po 11 m po każdej ze stron od osi linii);
 - dla linii napowietrznych SN – 14 m (po 7 m po każdej ze stron od osi linii);
 - dla linii napowietrznych nn-0,4 kV – 7 m (po 3,5 m po każdej ze stron od osi linii);
 - dla linii kablowych WN – 1,0 m (po 0,5 m po każdej ze stron od osi linii);
 - dla linii kablowych SN i nn-0,4 kV – 0,5 m (po 0,25 m po każdej ze stron od osi linii).*Utworzenie pasów technologicznych wzdłuż linii nie powoduje wyłączenia terenu z zagospodarowania, jedynie może wprowadzać ewentualne obostrzenia.*
W pasach technologicznych obowiązuje w szczególności zakaz sadzenia roślinności wysokiej i o rozbudowanym systemie korzeniowym, w tym obowiązuje szerokość pasa wycinki podstawowej drzew na trasie linii wg przepisów odrębnych.
Pasy technologiczne linii napowietrznych 110 kV uwidocznione są dodatkowo w części graficznej dokumentu. Pasy technologiczne nie są równoznaczne z pasami określonymi na potrzeby ustanawiania służebności przesyłu, które wyznacza się w oparciu o inne przepisy.”
W przypadkach.”

W przypadkach: projektowania zmian zagospodarowania terenu w pasach technologicznych, planowania robót budowlanych w odległości liczonej w poziomie do skrajnych przewodów lub toru kabla, mniejszej niż:

- 15 m dla linii napowietrznych WN-110 kV;
- 10 m dla linii napowietrznych SN-20 kV;
- 5 m dla linii napowietrznych SN-15 kV;
- 3 m dla linii napowietrznych nn-0,4 kV;
- 3 m dla linii kablowych WN-110 kV;
- 2,5 m dla linii kablowych SN, nn

należy dokonywać uzgodnień branżowych z właścicielem tych linii, w szczególności w przypadkach planowania budowy, przebudowy lub remontu obiektu.

3. Wszystkie obiekty przewidywane do budowy, przebudowy lub remontu w zbliżeniu lub na skrzyżowaniu z infrastrukturą techniczną elektroenergetyczną podlegają przepisom odrębnym.
Wyjaśniamy, iż usunięcie ewentualnych kolizji wynikających z planowanych zmian zagospodarowania przestrzennego terenu z istniejącą siecią dystrybucyjną energii elektrycznej i/lub infrastrukturą techniczną lub infrastrukturą teletechniczną będącą na majątku ENEA Operator sp. z o.o. jest możliwe na zasadach określonych przez właściciela sieci kosztem i staraniem wnioskodawcy, któremu infrastruktura elektroenergetyczna koliduje.
4. „Dopuszcza się budowę nowej infrastruktury technicznej elektroenergetycznej oraz przebudowę, remont i utrzymanie istniejącej infrastruktury technicznej elektroenergetycznej, na podstawie przepisów odrębnych.”
„Umożliwia się budowę nowej oraz rozbudowę, przebudowę i remont istniejącej infrastruktury technicznej elektroenergetycznej dystrybucyjnej z zastosowaniem:
 - linii elektroenergetycznych WN, SN i nn wraz z przyłączami w wykonaniu kablowym i/lub napowietrznym,
 - stacji elektroenergetycznych 110 kV (w tym stacji 110 kV/SN) i SN (w tym stacji SN/nn) w wykonaniu wewnętrznym i/lub napowietrznym.Umożliwia się lokalizację infrastruktury technicznej elektroenergetycznej dystrybucyjnej liniowej i elementów energetycznych z nią związanych w pasach drogowych/układach komunikacyjnych tj. terenach ogólnie dostępnych dla prowadzenia sieci.”
Odstępstwo od ww. zasady jest możliwe po uzgodnieniu lokalizacji trasy inwestycji pomiędzy właścicielami terenu i gestorem sieci bez konieczności zmiany dokumentu planistycznego.
5. „Wyznacza się tereny dla potrzeb lokalizacji stacji elektroenergetycznych wraz z możliwością wprowadzenia/ wyprowadzenia do/z stacji linii elektroenergetycznych.”
6. „Planowane kubaturowe stacje elektroenergetyczne (w tym stacje transformatorowe SN/nn) będące własnością OSD są realizowane jako obiekty naziemne, wolnostojące. Nieprzekraczalna linia zabudowy, minimalna powierzchnia działki, szerokość frontu działki, wyznaczenie miejsc postojowych nie dotyczą istniejących i planowanych obiektów infrastruktury technicznej elektroenergetycznej.”
7. „Dopuszcza się prawo do podziału istniejących działek celem wydzielenia terenów dla lokalizacji stacji elektroenergetycznych wraz z możliwością wprowadzenia do stacji linii elektroenergetycznych zgodnie z przepisami odrębnymi.”
8. „Dopuszcza się lokalizację stacji elektroenergetycznych na terenach o innym przeznaczeniu wraz z możliwością wprowadzenia do stacji linii elektroenergetycznych zgodnie z przepisami odrębnymi.”
9. Dopuszcza się lokalizację stacji elektroenergetycznych średniego napięcia zlokalizowanych w budynkach na pierwszej kondygnacji nadziemnej z bezpośrednim dostępem z zewnątrz wraz z możliwością wprowadzenia do stacji linii elektroenergetycznych zgodnie z przepisami odrębnymi.”
10. „Zaopatrzenie w energię elektryczną odbywa się z planowanej, budowanej, przebudowywanej, remontowanej i istniejącej infrastruktury technicznej elektroenergetycznej na podstawie przepisów odrębnych.”
11. „Zapewnia się swobodny dostęp i dojazd do infrastruktury technicznej elektroenergetycznej, w tym stacji elektroenergetycznych, linii elektroenergetycznych oraz konstrukcji wsporczych (słupów) w celu przeprowadzania prac eksploatacyjnych lub usuwania awarii”.
12. „Tereny lokalizacji źródeł energii dopuszczają łączne usytuowanie do (określić liczbę źródeł energii) szt. siłowni wiatrowych, biogazowni, biogazowni rolniczych, instalacji fotowoltaicznych, instalacji spalania biomasy, instalacji termicznego przekształcania odpadów, instalacji spalania wielopaliwowego (itd.; wskazać rodzaj źródła energii) o mocy do (określić moc pojedynczego źródła energii/instalacji, np. 3 MW / szt).”
13. „Przy lokalizacji nowych jednostek (turbin) zespołów elektrowni wiatrowych należy zapewniać zachowanie odległości od skrajnych przewodów napowietrznych linii elektroenergetycznych, będących częścią sieci dystrybucyjnej energii elektrycznej.
Wyznacza się odległości lokalizacji poszczególnych turbin wiatrowych od istniejących i projektowanych linii elektroenergetycznych dystrybucyjnych, w poziomie nie mniejsze niż:
 - 10,0 m od osi linii nn-0,4 kV jednotorowej do średnicy koła wiatrakowego;
 - 12,5 m od osi linii SN-15 kV (20 kV) jednotorowej do średnicy koła wiatrakowego;
 - 12,5 m od osi linii nn-0,4 kV wielotorowej do średnicy koła wiatrakowego;

- 15,0 m od osi linii SN-15 kV (20 kV) wielotorowej do średnicy koła wiatrakowego
- 3×średnica koła wiatrakowego od skrajnego przewodu linii o napięciu 110 kV nie posiadającej specjalnych amortyzatorów do tłumienia drgań do średnicy koła wiatrakowego;
- średnica koła wiatrakowego od skrajnego przewodu linii o napięciu 110 kV posiadającej specjalne amortyzatory do tłumienia drgań do średnicy koła wiatrakowego”.

14. „Przy lokalizacji nowych instalacji fotowoltaicznych należy zapewniać w trakcie budowy, użytkowania/eksploatacji zachowanie odległości od osi linii elektroenergetycznej, będącej częścią sieci dystrybucyjnej energii elektrycznej.

Wyznacza się odległości lokalizacji poszczególnych instalacji fotowoltaicznych od osi istniejących i projektowanych linii elektroenergetycznych dystrybucyjnych, w poziomie nie mniejsze niż:

- dla linii napowietrznych WN – 11 m po każdej ze stron od osi linii;
- dla linii napowietrznych SN – 7 m po każdej ze stron od osi linii;
- dla linii napowietrznych nn – 3,5 m po każdej ze stron od osi linii,
- dla linii kablowych SN i nn – 0,7 m po każdej ze stron od osi linii;
- dla linii kablowych WN – 1,5 m po każdej ze stron od osi linii.

Uwaga: w przypadku kilku linii kablowych prowadzonych równolegle obok siebie, pas technologiczny liczy się 1,5 metra dla WN lub 0,7 m dla SN od osi skrajnej linii.-

15. „W przypadku planowania źródła energii w sąsiedztwie infrastruktury technicznej elektroenergetycznej należy przedstawić OSD sposób zagospodarowania działek przeznaczonych pod zabudowę tego źródła uwzględniający swobodny dostęp i dojazd służb OSD do istniejącej infrastruktury w celu przeprowadzania prac eksploatacyjnych lub usuwania awarii”.

16. „Przeznaczenie terenów dla lokalizacji źródeł energii nie jest jednoznaczne z możliwością przyłączenia do sieci elektroenergetycznej. Rozpatrzenie możliwości przyłączenia źródła do sieci elektroenergetycznej odbywa się zgodnie z przepisami odrębnymi.”

ENEA Operator sp. z o.o. zwraca uwagę, że stworzenie możliwości prawnych prawidłowej eksploatacji, modernizacji, budowy i rozbudowy sieci elektroenergetycznej jest jednym z podstawowych warunków realizacji obiektów ujętych w opracowaniu, dostarczania do nich energii elektrycznej o prawidłowych parametrach, a zatem jest warunkiem prawidłowego funkcjonowania tych obiektów.

Ponadto prosimy o przekazanie danych odnośnie do przebiegu granic uchwalonego planu, celem wprowadzenia tych informacji do naszych zasobów informatycznych. Po uchwaleniu ostatecznej wersji planu prosimy o przekazanie ww. informacji w formie:

- Współrzędnych punktów leżących na linii granicznej w postaci pliku tekstowego (układ współrzędnych danych geodezyjnych PL1992 lub jeden z pozostałych: PL1965/2, PL1965/3, PL1965/4, PL2000/5, PL2000/6, PL2000/7, WGS84);
- lub ewentualnie w postaci linii granicznych obszaru w pliku CAD (format *dxf, układ współrzędnych PL1992).

Dodatkowo prosimy o przekazanie linku do publikacji umieszczonej na Państwa stronie internetowej.

Szczegółowe informacje dotyczące treści pisma w odniesieniu do działek ewidencyjnych:

Lp.	7.2.1. Nazwa aktu planowania przestrzennego	7.2.2. Identyfikator działki lub działek ewidencyjnych	7.2.3. Czy teren objęty pismem obejmuje całość działki lub działek ewidencyjnych ⁷⁾	7.2.4. Treść ⁶⁾
1	<input type="checkbox"/> tak <input type="checkbox"/> nie

7.3. (Nieobowiązkowo). W przypadku wypełnienia, należy uzupełnić każdą z kolumn tabeli.

Szczegółowe informacje dotyczące działek ewidencyjnych oraz niektórych parametrów – w przypadku zaznaczenia w pkt 2: wniosku do projektu aktu (pkt 2.1), uwagi do konsultowanego projektu aktu (pkt 2.2) lub wniosku o zmianę aktu (pkt 2.3) oraz w pkt 3: planu ogólnego gminy (pkt 3.1) lub miejscowego planu zagospodarowania przestrzennego, w tym zintegrowanego planu inwestycyjnego lub miejscowego planu rewitalizacji (pkt 3.2):

Lp.	7.3.1. Nazwa planu ogólnego gminy lub miejscowego planu zagospodarowania przestrzennego	7.3.2. Identyfikator działki lub działek ewidencyjnych	7.3.3. Czy teren objęty pismem obejmuje całość działki lub działek ewidencyjnych ⁷⁾	7.3.4. Nazwa lub nazwy klasy przeznaczenia terenu (albo symbol lub symbole klasy przeznaczenia terenu) ⁸⁾	7.3.5. Maksymalny udział powierzchni zabudowy [%]	7.3.6. Maksymalna wysokość zabudowy [m]	7.3.7. Minimalny udział powierzchni biologicznie czynnej [%]
1	<input type="checkbox"/> tak <input type="checkbox"/> nie

8. OŚWIADCZENIE W SPRAWIE KORESPONDENCJI ELEKTRONICZNEJ

Wyrażam zgodę Nie wyrażam zgody

na doręczanie korespondencji w niniejszej sprawie za pomocą środków komunikacji elektronicznej w rozumieniu art. 2 pkt 5 ustawy z dnia 18 lipca 2002 r. o świadczeniu usług drogą elektroniczną (Dz. U. z 2020 r. poz. 344).

9. ZAŁĄCZNIKI

- Pełnomocnictwo do reprezentowania składającego pismo lub pełnomocnictwo do doręczeń (zgodnie z ustawą z dnia 16 listopada 2006 r. o opłacie skarbowej (Dz. U. z 2023 r. poz. 2111)) – jeżeli składający pismo działa przez pełnomocnika.
- Potwierdzenie uiszczenia opłaty skarbowej od pełnomocnictwa – jeżeli obowiązek uiszczenia takiej opłaty wynika z ustawy z dnia 16 listopada 2006 r. o opłacie skarbowej.
- (Nieobowiązkowo). Określenie granic terenu w formie graficznej w przypadku wskazania terenu objętego pismem jako części działki ewidencyjnej lub działek ewidencyjnych.
- (Nieobowiązkowo). Inne załączniki – w przypadku zaznaczenia pola należy podać nazwy załączników.⁹⁾

10. PODPIS SKŁADAJĄCEGO PISMO (PEŁNOMOCNIKA) I DATA PODPISU

Podpis powinien być czytelny. Podpis i datę podpisu umieszcza się w przypadku składania pisma w postaci papierowej.

Podpis:

- ¹⁾ Można zaznaczyć więcej niż jedno pole. W ramach jednego pisma można wybrać tylko te akty, w przypadku których pismo będzie wysyłane do tego samego organu wskazanego w pkt 1. W przypadku gdy treść wniosku lub uwagi związana jest z dokumentem powiązany z aktem planowania przestrzennego (np. sporządzanej w toku procedowania aktu, w ramach strategicznej oceny oddziaływania na środowisko, prognozy oddziaływania na środowisko), należy w pkt 3 wybrać rodzaj aktu planowania przestrzennego, którego ten dokument dotyczy, po czym wprowadzić treść wniosku lub uwagi w pkt 7.1 lub 7.2.
- ²⁾ Nie dotyczy planu zagospodarowania przestrzennego województwa.
- ³⁾ Nie dotyczy planu zagospodarowania przestrzennego województwa i audytu krajobrazowego.
- ⁴⁾ W pkt 4 należy podać adres zamieszkania albo siedziby składającego pismo. W przypadku wypełnienia pkt 5 podaje się adres do korespondencji składającego pismo, jeżeli jest inny niż adres podany w pkt 4. W przypadku wypełnienia pkt 6 podaje się adres zamieszkania albo siedziby pełnomocnika. W przypadku większej liczby składających pismo lub pełnomocników dane kolejnych składających pismo lub pełnomocników dodaje się w formularzu albo zamieszcza na osobnych stronach i dołącza do formularza.
- ⁵⁾ Adres skrytki ePUAP lub adres do doręczeń elektronicznych wskazuje się w przypadku wyrażenia zgody na doręczanie korespondencji za pomocą środków komunikacji elektronicznej, z zastrzeżeniem przypadków, w których organ, zgodnie z przepisami ustawy z dnia 18 listopada 2020 r. o doręczeniach elektronicznych (Dz. U. z 2023 r. poz. 285, z późn. zm.), ma obowiązek doręczenia korespondencji na adres do doręczeń elektronicznych.
- ⁶⁾ Maksymalna liczba znaków w pkt 7.1 wynosi 1000, natomiast w przypadku pkt 7.2.4 wartość ta odnosi się do pojedynczego wiersza. W przypadku potrzeby dodatkowego uzasadnienia, które wykracza poza wskazany limit znaków, uzasadnienie zamieszcza się na osobnych stronach i dołącza do formularza. W przypadku większej liczby wierszy w pkt 7.2.4 kolejne wiersze dodaje się w formularzu albo zamieszcza na osobnych stronach i dołącza do formularza.
- ⁷⁾ W przypadku zaznaczenia pola „nie” (wskazania terenu objętego pismem jako części działki ewidencyjnej lub działek ewidencyjnych) można dodać załącznik z określeniem granic terenu w formie graficznej.
- ⁸⁾ Podaje się nazwę lub symbol klasy przeznaczenia terenu zgodnie ze standardami określonymi w przepisach wykonawczych wydanych na podstawie art. 16 ust. 2 ustawy z dnia 27 marca 2003 r. o planowaniu i zagospodarowaniu przestrzennym (Dz. U. z 2023 r. poz. 977, z późn. zm.).
- ⁹⁾ W przypadku dołączenia do pisma załączników zawierających dane osobowe, inne niż wymienione w pkt 4, 5 i 6, załączniki te należy zanonimizować, tj. ukryć dane osobowe.

Bydgoszcz, 07.01.2026 r.

Urząd Gminy Chojnice
ul. 31 Stycznia 56A,
89-600 Chojnice

Dotyczy: projektu miejscowego planu zagospodarowania przestrzennego dla terenu fragmentu obrębu Charzykowy (między wsią, a drogą wojewódzką), w gminie Chojnice.

W odpowiedzi na Państwa pismo z dnia 18.12.2025 r. Znak PP.6722.23.2025, dot. Uchwały VIII/133/2025 Rady Gminy w Chojnicach (data wpływu 22.12.2025 r.) w sprawie, projektu miejscowego planu zagospodarowania przestrzennego w załączeniu przesyłamy wniosek do planu.

W przypadku Państwa pytań bądź wątpliwości prosimy o kontakt z pracownikami ENEA Operator sp. z o.o. Oddział Dystrybucji Bydgoszcz, nr telefonu 52-313-13-84, e-mail: mateusz.nowinski@operator.enea.pl

Z poważaniem

załączniki:
1 egz. wniosku do MPZP
K/o:
RR/MN - a/a

Pismo dotyczące aktu planowania przestrzennego

1. ORGAN, DO KTÓREGO JEST SKŁADANE PISMO

Nazwa: Urząd Gminy w Chojnicach

2. RODZAJ PISMA¹⁾

- 2.1. wniosek do projektu aktu 2.2. uwaga do konsultowanego projektu aktu²⁾
 2.3. wniosek o zmianę aktu³⁾ 2.4. wniosek o sporządzenie aktu³⁾

3. RODZAJ AKTU PLANOWANIA PRZESTRZENNEGO¹⁾

- 3.1. plan ogólny gminy
 3.2. miejscowy plan zagospodarowania przestrzennego, w tym zintegrowany plan inwestycyjny lub miejscowy plan rewitalizacji
 3.3. uchwała ustalająca zasady i warunki sytuowania obiektów małej architektury, tablic reklamowych i urządzeń reklamowych oraz ogrodzeń, ich gabaryty, standardy jakościowe oraz rodzaje materiałów budowlanych, z jakich mogą być wykonane
 3.4. audyt krajobrazowy
 3.5. plan zagospodarowania przestrzennego województwa

4. DANE SKŁADAJĄCEGO PISMO⁴⁾

Imię i nazwisko lub nazwa: ENEA Operator sp. z o.o.

Kraj: Polska

Województwo: Kujawsko Pomorskie

Powiat: Bydgoski

Gmina: Bydgoszcz

Ulica: Dr. E. Warmińskiego Nr domu: 8

Miejscowość: Bydgoszcz, Kod pocztowy: 85-054

E-mail (w przypadku gdy składający pismo posiada adres e-mail):

mateusz.nowinski@operator.enea.pl

Nr tel. (nieobowiązkowo): 52 313 13 84

Adres skrytki ePUAP lub adres do doręczeń elektronicznych⁵⁾:

4.1. Czy składający pismo jest właścicielem lub użytkownikiem wieczystym nieruchomości objętej wnioskiem lub uwagą?

- tak nie

5. ADRES DO KORESPONDENCJI SKŁADAJĄCEGO PISMO⁴⁾

(Nieobowiązkowo)

Kraj: Województwo:

Powiat: Gmina:

Ulica: Nr domu: Nr lokalu:

Miejscowość: Kod pocztowy:

6. DANE PEŁNOMOCNIKA⁴⁾

(Nieobowiązkowo)

- pełnomocnik pełnomocnik do doręczeń

Imię i nazwisko:

Kraj: Województwo:

Powiat: Gmina:

Ulica: Nr domu: Nr lokalu:

Miejscowość: Kod pocztowy:

E-mail (w przypadku gdy pełnomocnik posiada adres e-mail):

Nr tel. (nieobowiązkowo):

Adres skrytki ePUAP lub adres do doręczeń elektronicznych⁵⁾:

7. TREŚĆ PISMA

7.1. Treść⁶⁾

Dotyczy: sporządzenia miejscowego planu zagospodarowania przestrzennego dla terenu fragmentu obrębu Charzykowy (między wsią, a drogą wojewódzką), w gminie Chojnice

W odpowiedzi na Państwa pismo z dnia 18.12.2025 r. Znak PP.6722.23.2025, dot. Uchwały VIII/133/2025 Rady Gminy w Chojnicach (data wpływu 22.12.2025 r.) w sprawie przystąpienia do sporządzenia miejscowego planu zagospodarowania przestrzennego dla terenu fragmentu obrębu Charzykowy (między wsią, a drogą wojewódzką), w gminie Chojnice, (zwanego dalej „Planem”) informujemy, iż:

- 1) Na obszarze objętym przedmiotowym Planem zlokalizowana jest następująca istniejąca infrastruktura techniczna elektroenergetyczna dystrybucyjna (sieć dystrybucyjna energii elektrycznej) będąca na majątku i pozostająca w eksploatacji ENEA Operator:
 - a. linie napowietrzne i kablowe średniego napięcia (SN-15 kV),
- 1) Na obszarach objętych miejscowym planem zagospodarowania przestrzennego, w których planuje się przyłączenia do sieci dystrybucyjnej energii elektrycznej nowych podmiotów i/lub wzrost mocy przyłączeniowych dla istniejących odbiorców, proponujemy dokonać analizy w zakresie określenia przewidywanej wielkości zapotrzebowania na moc, w oparciu o poniższa tabelę:

OBSZAR (gmina, Miejscowość, obręb, działka)	FUNKCJA TERENU oznaczenie na planie	POWIERZCH NIA TERENU	LICZBA OBIEKTÓW	PLANOWANE ZAPOTRZEBO WANIE NA MOC NA OBIEKT w kW	PLANOWANE ZAPOTRZEBOWA NIE NA MOC NA CAŁY OBSZAR w kW	DOKUMENT - podstawa realizacji inwestycji
	np.: MN, U, P					np.: miejscowy plan zagospodarowani przestrzennego

W zależności od prognozowanego zapotrzebowania na moc należy przewidzieć miejsce pod ewentualne budowy nowych stacji elektroenergetycznych SN (w tym stacji SN/nn) wraz z dojazdem do nich bezpośrednio od strony drogi publicznej, bez określania wymogu linii zabudowy oraz umożliwić lokalizację nowych linii elektroenergetycznych SN i nn dla zasilania nowych obiektów.

W związku z powyższym wnioskujemy o wprowadzenie do miejscowego planu zagospodarowania przestrzennego dla terenu gminy Chojnice niżej wymienionych zapisów:

1. Definicja: „*Sieć dystrybucyjna energii elektrycznej: sieć elektroenergetyczna wysokich, średnich i niskich napięć, za której ruch sieciowy jest odpowiedzialny operator systemu dystrybucyjnego (OSD) (poprzez sieć elektroenergetyczną należy rozumieć zespół połączonych wzajemnie linii i stacji elektroenergetycznych przeznaczonych do przesyłania i rozdzielania energii elektrycznej). Do sieci dystrybucyjnej energii elektrycznej OSD nie należy kwalifikować linii i stacji elektroenergetycznych nie będących własnością OSD*”.
2. „*Należy zachować lokalizację istniejącej sieci dystrybucyjnej energii elektrycznej oraz uwzględnić wynikające z jej istnienia obostrzenia w zagospodarowaniu terenu.*
Wzdłuż przebiegu istniejących i planowanych linii elektroenergetycznych będących częścią sieci dystrybucyjnej energii elektrycznej uwzględnić pasy technologiczne (pasy ochrony funkcyjnej) w obrębie tychże linii.
Wyznacza się pasy technologiczne wzdłuż projektowanych i istniejących linii elektroenergetycznych dystrybucyjnych, w poziomie nie mniejsze niż:
 - dla linii napowietrznych WN-110 kV – 22 m (po 11 m po każdej ze stron od osi linii);
 - dla linii napowietrznych SN – 14 m (po 7 m po każdej ze stron od osi linii);
 - dla linii napowietrznych nn-0,4 kV – 7 m (po 3,5 m po każdej ze stron od osi linii);
 - dla linii kablowych WN – 1,0 m (po 0,5 m po każdej ze stron od osi linii);
 - dla linii kablowych SN i nn-0,4 kV – 0,5 m (po 0,25 m po każdej ze stron od osi linii).*Utworzenie pasów technologicznych wzdłuż linii nie powoduje wyłączenia terenu z zagospodarowania, jedynie może wprowadzać ewentualne obostrzenia.*
W pasach technologicznych obowiązuje w szczególności zakaz sadzenia roślinności wysokiej i o rozbudowanym systemie korzeniowym, w tym obowiązuje szerokość pasa wycinki podstawowej drzew na trasie linii wg przepisów odrębnych.
Pasy technologiczne linii napowietrznych 110 kV uwidocznione są dodatkowo w części graficznej dokumentu. Pasy technologiczne nie są równoznaczne z pasami określonymi na potrzeby ustanawiania służebności przesyłu, które wyznacza się w oparciu o inne przepisy.”
W przypadkach.”

W przypadkach: projektowania zmian zagospodarowania terenu w pasach technologicznych, planowania robót budowlanych w odległości liczonej w poziomie do skrajnych przewodów lub toru kabla, mniejszej niż:

- 15 m dla linii napowietrznych WN-110 kV;
- 10 m dla linii napowietrznych SN-20 kV;
- 5 m dla linii napowietrznych SN-15 kV;
- 3 m dla linii napowietrznych nn-0,4 kV;
- 3 m dla linii kablowych WN-110 kV;
- 2,5 m dla linii kablowych SN, nn

należy dokonywać uzgodnień branżowych z właścicielem tych linii, w szczególności w przypadkach planowania budowy, przebudowy lub remontu obiektu.

3. Wszystkie obiekty przewidywane do budowy, przebudowy lub remontu w zbliżeniu lub na skrzyżowaniu z infrastrukturą techniczną elektroenergetyczną podlegają przepisom odrębnym.
Wyjaśniamy, iż usunięcie ewentualnych kolizji wynikających z planowanych zmian zagospodarowania przestrzennego terenu z istniejącą siecią dystrybucyjną energii elektrycznej i/lub infrastrukturą techniczną lub infrastrukturą teletechniczną będącą na majątku ENEA Operator sp. z o.o. jest możliwe na zasadach określonych przez właściciela sieci kosztem i staraniem wnioskodawcy, któremu infrastruktura elektroenergetyczna koliduje.
4. „Dopuszcza się budowę nowej infrastruktury technicznej elektroenergetycznej oraz przebudowę, remont i utrzymanie istniejącej infrastruktury technicznej elektroenergetycznej, na podstawie przepisów odrębnych.”
„Umożliwia się budowę nowej oraz rozbudowę, przebudowę i remont istniejącej infrastruktury technicznej elektroenergetycznej dystrybucyjnej z zastosowaniem:
 - linii elektroenergetycznych WN, SN i nn wraz z przyłączami w wykonaniu kablowym i/lub napowietrznym,
 - stacji elektroenergetycznych 110 kV (w tym stacji 110 kV/SN) i SN (w tym stacji SN/nn) w wykonaniu wewnętrznym i/lub napowietrznym.Umożliwia się lokalizację infrastruktury technicznej elektroenergetycznej dystrybucyjnej liniowej i elementów energetycznych z nią związanych w pasach drogowych/układach komunikacyjnych tj. terenach ogólnie dostępnych dla prowadzenia sieci.”
Odstępstwo od ww. zasady jest możliwe po uzgodnieniu lokalizacji trasy inwestycji pomiędzy właścicielami terenu i gestorem sieci bez konieczności zmiany dokumentu planistycznego.
5. „Wyznacza się tereny dla potrzeb lokalizacji stacji elektroenergetycznych wraz z możliwością wprowadzenia/ wyprowadzenia do/z stacji linii elektroenergetycznych.”
6. „Planowane kubaturowe stacje elektroenergetyczne (w tym stacje transformatorowe SN/nn) będące własnością OSD są realizowane jako obiekty naziemne, wolnostojące. Nieprzekraczalna linia zabudowy, minimalna powierzchnia działki, szerokość frontu działki, wyznaczenie miejsc postojowych nie dotyczą istniejących i planowanych obiektów infrastruktury technicznej elektroenergetycznej.”
7. „Dopuszcza się prawo do podziału istniejących działek celem wydzielenia terenów dla lokalizacji stacji elektroenergetycznych wraz z możliwością wprowadzenia do stacji linii elektroenergetycznych zgodnie z przepisami odrębnymi.”
8. „Dopuszcza się lokalizację stacji elektroenergetycznych na terenach o innym przeznaczeniu wraz z możliwością wprowadzenia do stacji linii elektroenergetycznych zgodnie z przepisami odrębnymi.”
9. Dopuszcza się lokalizację stacji elektroenergetycznych średniego napięcia zlokalizowanych w budynkach na pierwszej kondygnacji nadziemnej z bezpośrednim dostępem z zewnątrz wraz z możliwością wprowadzenia do stacji linii elektroenergetycznych zgodnie z przepisami odrębnymi.”
10. „Zaopatrzenie w energię elektryczną odbywa się z planowanej, budowanej, przebudowywanej, remontowanej i istniejącej infrastruktury technicznej elektroenergetycznej na podstawie przepisów odrębnych.”
11. „Zapewnia się swobodny dostęp i dojazd do infrastruktury technicznej elektroenergetycznej, w tym stacji elektroenergetycznych, linii elektroenergetycznych oraz konstrukcji wsporczych (słupów) w celu przeprowadzania prac eksploatacyjnych lub usuwania awarii”.
12. „Tereny lokalizacji źródeł energii dopuszczają łączne usytuowanie do (określić liczbę źródeł energii) szt. siłowni wiatrowych, biogazowni, biogazowni rolniczych, instalacji fotowoltaicznych, instalacji spalania biomasy, instalacji termicznego przekształcania odpadów, instalacji spalania wielopaliwowego (itd.; wskazać rodzaj źródła energii) o mocy do (określić moc pojedynczego źródła energii/instalacji, np. 3 MW / szt).”
13. „Przy lokalizacji nowych jednostek (turbin) zespołów elektrowni wiatrowych należy zapewniać zachowanie odległości od skrajnych przewodów napowietrznych linii elektroenergetycznych, będących częścią sieci dystrybucyjnej energii elektrycznej.
Wyznacza się odległości lokalizacji poszczególnych turbin wiatrowych od istniejących i projektowanych linii elektroenergetycznych dystrybucyjnych, w poziomie nie mniejsze niż:
 - 10,0 m od osi linii nn-0,4 kV jednotorowej do średnicy koła wiatrakowego;
 - 12,5 m od osi linii SN-15 kV (20 kV) jednotorowej do średnicy koła wiatrakowego;
 - 12,5 m od osi linii nn-0,4 kV wielotorowej do średnicy koła wiatrakowego;

- 15,0 m od osi linii SN-15 kV (20 kV) wielotorowej do średnicy koła wiatrakowego
- 3×średnica koła wiatrakowego od skrajnego przewodu linii o napięciu 110 kV nie posiadającej specjalnych amortyzatorów do tłumienia drgań do średnicy koła wiatrakowego;
- średnica koła wiatrakowego od skrajnego przewodu linii o napięciu 110 kV posiadającej specjalne amortyzatory do tłumienia drgań do średnicy koła wiatrakowego”.

14. „Przy lokalizacji nowych instalacji fotowoltaicznych należy zapewniać w trakcie budowy, użytkowania/eksploatacji zachowanie odległości od osi linii elektroenergetycznej, będącej częścią sieci dystrybucyjnej energii elektrycznej.

Wyznacza się odległości lokalizacji poszczególnych instalacji fotowoltaicznych od osi istniejących i projektowanych linii elektroenergetycznych dystrybucyjnych, w poziomie nie mniejsze niż:

- dla linii napowietrznych WN – 11 m po każdej ze stron od osi linii;
- dla linii napowietrznych SN – 7 m po każdej ze stron od osi linii;
- dla linii napowietrznych nn – 3,5 m po każdej ze stron od osi linii,
- dla linii kablowych SN i nn – 0,7 m po każdej ze stron od osi linii;
- dla linii kablowych WN – 1,5 m po każdej ze stron od osi linii.

Uwaga: w przypadku kilku linii kablowych prowadzonych równolegle obok siebie, pas technologiczny liczy się 1,5 metra dla WN lub 0,7 m dla SN od osi skrajnej linii.-

15. „W przypadku planowania źródła energii w sąsiedztwie infrastruktury technicznej elektroenergetycznej należy przedstawić OSD sposób zagospodarowania działek przeznaczonych pod zabudowę tego źródła uwzględniający swobodny dostęp i dojazd służb OSD do istniejącej infrastruktury w celu przeprowadzania prac eksploatacyjnych lub usuwania awarii”.

16. „Przeznaczenie terenów dla lokalizacji źródeł energii nie jest jednoznaczne z możliwością przyłączenia do sieci elektroenergetycznej. Rozpatrzenie możliwości przyłączenia źródła do sieci elektroenergetycznej odbywa się zgodnie z przepisami odrębnymi.”

ENEA Operator sp. z o.o. zwraca uwagę, że stworzenie możliwości prawnych prawidłowej eksploatacji, modernizacji, budowy i rozbudowy sieci elektroenergetycznej jest jednym z podstawowych warunków realizacji obiektów ujętych w opracowaniu, dostarczania do nich energii elektrycznej o prawidłowych parametrach, a zatem jest warunkiem prawidłowego funkcjonowania tych obiektów.

Ponadto prosimy o przekazanie danych odnośnie do przebiegu granic uchwalonego planu, celem wprowadzenia tych informacji do naszych zasobów informatycznych. Po uchwaleniu ostatecznej wersji planu prosimy o przekazanie ww. informacji w formie:

- Współrzędnych punktów leżących na linii granicznej w postaci pliku tekstowego (układ współrzędnych danych geodezyjnych PL1992 lub jeden z pozostałych: PL1965/2, PL1965/3, PL1965/4, PL2000/5, PL2000/6, PL2000/7, WGS84);
- lub ewentualnie w postaci linii granicznych obszaru w pliku CAD (format *dxf, układ współrzędnych PL1992).

Dodatkowo prosimy o przekazanie linku do publikacji umieszczonej na Państwa stronie internetowej.

Szczegółowe informacje dotyczące treści pisma w odniesieniu do działek ewidencyjnych:

Lp.	7.2.1. Nazwa aktu planowania przestrzennego	7.2.2. Identyfikator działki lub działek ewidencyjnych	7.2.3. Czy teren objęty pismem obejmuje całość działki lub działek ewidencyjnych ⁷⁾	7.2.4. Treść ⁶⁾
1	<input type="checkbox"/> tak <input type="checkbox"/> nie

7.3. (Nieobowiązkowo). W przypadku wypełnienia, należy uzupełnić każdą z kolumn tabeli.

Szczegółowe informacje dotyczące działek ewidencyjnych oraz niektórych parametrów – w przypadku zaznaczenia w pkt 2: wniosku do projektu aktu (pkt 2.1), uwagi do konsultowanego projektu aktu (pkt 2.2) lub wniosku o zmianę aktu (pkt 2.3) oraz w pkt 3: planu ogólnego gminy (pkt 3.1) lub miejscowego planu zagospodarowania przestrzennego, w tym zintegrowanego planu inwestycyjnego lub miejscowego planu rewitalizacji (pkt 3.2):

Lp.	7.3.1. Nazwa planu ogólnego gminy lub miejscowego planu zagospodarowania przestrzennego	7.3.2. Identyfikator działki lub działek ewidencyjnych	7.3.3. Czy teren objęty pismem obejmuje całość działki lub działek ewidencyjnych ⁷⁾	7.3.4. Nazwa lub nazwy klasy przeznaczenia terenu (albo symbol lub symbole klasy przeznaczenia terenu) ⁸⁾	7.3.5. Maksymalny udział powierzchni zabudowy [%]	7.3.6. Maksymalna wysokość zabudowy [m]	7.3.7. Minimalny udział powierzchni biologicznie czynnej [%]
1	<input type="checkbox"/> tak <input type="checkbox"/> nie

8. OŚWIADCZENIE W SPRAWIE KORESPONDENCJI ELEKTRONICZNEJ

Wyrażam zgodę Nie wyrażam zgody

na doręczanie korespondencji w niniejszej sprawie za pomocą środków komunikacji elektronicznej w rozumieniu art. 2 pkt 5 ustawy z dnia 18 lipca 2002 r. o świadczeniu usług drogą elektroniczną (Dz. U. z 2020 r. poz. 344).

9. ZAŁĄCZNIKI

- Pełnomocnictwo do reprezentowania składającego pismo lub pełnomocnictwo do doręczeń (zgodnie z ustawą z dnia 16 listopada 2006 r. o opłacie skarbowej (Dz. U. z 2023 r. poz. 2111)) – jeżeli składający pismo działa przez pełnomocnika.
- Potwierdzenie uiszczenia opłaty skarbowej od pełnomocnictwa – jeżeli obowiązek uiszczenia takiej opłaty wynika z ustawy z dnia 16 listopada 2006 r. o opłacie skarbowej.
- (Nieobowiązkowo). Określenie granic terenu w formie graficznej w przypadku wskazania terenu objętego pismem jako części działki ewidencyjnej lub działek ewidencyjnych.
- (Nieobowiązkowo). Inne załączniki – w przypadku zaznaczenia pola należy podać nazwy załączników.⁹⁾

10. PODPIS SKŁADAJĄCEGO PISMO (PEŁNOMOCNIKA) I DATA PODPISU

Podpis powinien być czytelny. Podpis i datę podpisu umieszcza się w przypadku składania pisma w postaci papierowej.

Podpis:

- ¹⁾ Można zaznaczyć więcej niż jedno pole. W ramach jednego pisma można wybrać tylko te akty, w przypadku których pismo będzie wysyłane do tego samego organu wskazanego w pkt 1. W przypadku gdy treść wniosku lub uwagi związana jest z dokumentem powiązany z aktem planowania przestrzennego (np. sporządzanej w toku procedowania aktu, w ramach strategicznej oceny oddziaływania na środowisko, prognozy oddziaływania na środowisko), należy w pkt 3 wybrać rodzaj aktu planowania przestrzennego, którego ten dokument dotyczy, po czym wprowadzić treść wniosku lub uwagi w pkt 7.1 lub 7.2.
- ²⁾ Nie dotyczy planu zagospodarowania przestrzennego województwa.
- ³⁾ Nie dotyczy planu zagospodarowania przestrzennego województwa i audytu krajobrazowego.
- ⁴⁾ W pkt 4 należy podać adres zamieszkania albo siedziby składającego pismo. W przypadku wypełnienia pkt 5 podaje się adres do korespondencji składającego pismo, jeżeli jest inny niż adres podany w pkt 4. W przypadku wypełnienia pkt 6 podaje się adres zamieszkania albo siedziby pełnomocnika. W przypadku większej liczby składających pismo lub pełnomocników dane kolejnych składających pismo lub pełnomocników dodaje się w formularzu albo zamieszcza na osobnych stronach i dołącza do formularza.
- ⁵⁾ Adres skrytki ePUAP lub adres do doręczeń elektronicznych wskazuje się w przypadku wyrażenia zgody na doręczanie korespondencji za pomocą środków komunikacji elektronicznej, z zastrzeżeniem przypadków, w których organ, zgodnie z przepisami ustawy z dnia 18 listopada 2020 r. o doręczeniach elektronicznych (Dz. U. z 2023 r. poz. 285, z późn. zm.), ma obowiązek doręczenia korespondencji na adres do doręczeń elektronicznych.
- ⁶⁾ Maksymalna liczba znaków w pkt 7.1 wynosi 1000, natomiast w przypadku pkt 7.2.4 wartość ta odnosi się do pojedynczego wiersza. W przypadku potrzeby dodatkowego uzasadnienia, które wykracza poza wskazany limit znaków, uzasadnienie zamieszcza się na osobnych stronach i dołącza do formularza. W przypadku większej liczby wierszy w pkt 7.2.4 kolejne wiersze dodaje się w formularzu albo zamieszcza na osobnych stronach i dołącza do formularza.
- ⁷⁾ W przypadku zaznaczenia pola „nie” (wskazania terenu objętego pismem jako części działki ewidencyjnej lub działek ewidencyjnych) można dodać załącznik z określeniem granic terenu w formie graficznej.
- ⁸⁾ Podaje się nazwę lub symbol klasy przeznaczenia terenu zgodnie ze standardami określonymi w przepisach wykonawczych wydanych na podstawie art. 16 ust. 2 ustawy z dnia 27 marca 2003 r. o planowaniu i zagospodarowaniu przestrzennym (Dz. U. z 2023 r. poz. 977, z późn. zm.).
- ⁹⁾ W przypadku dołączenia do pisma załączników zawierających dane osobowe, inne niż wymienione w pkt 4, 5 i 6, załączniki te należy zanonimizować, tj. ukryć dane osobowe.

Bydgoszcz, 07.01.2026 r.

Urząd Gminy Chojnice
ul. 31 Stycznia 56A,
89-600 Chojnice

Dotyczy: projektu miejscowego planu zagospodarowania przestrzennego dla terenu fragmentu obrębu Charzykowy (między wsią, a drogą wojewódzką), w gminie Chojnice.

W odpowiedzi na Państwa pismo z dnia 18.12.2025 r. Znak PP.6722.23.2025, dot. Uchwały VIII/133/2025 Rady Gminy w Chojnicach (data wpływu 22.12.2025 r.) w sprawie, projektu miejscowego planu zagospodarowania przestrzennego w załączeniu przesyłamy wniosek do planu.

W przypadku Państwa pytań bądź wątpliwości prosimy o kontakt z pracownikami ENEA Operator sp. z o.o. Oddział Dystrybucji Bydgoszcz, nr telefonu 52-313-13-84, e-mail: mateusz.nowinski@operator.enea.pl

Z poważaniem

załączniki:
1 egz. wniosku do MPZP
K/o:
RR/MN - a/a

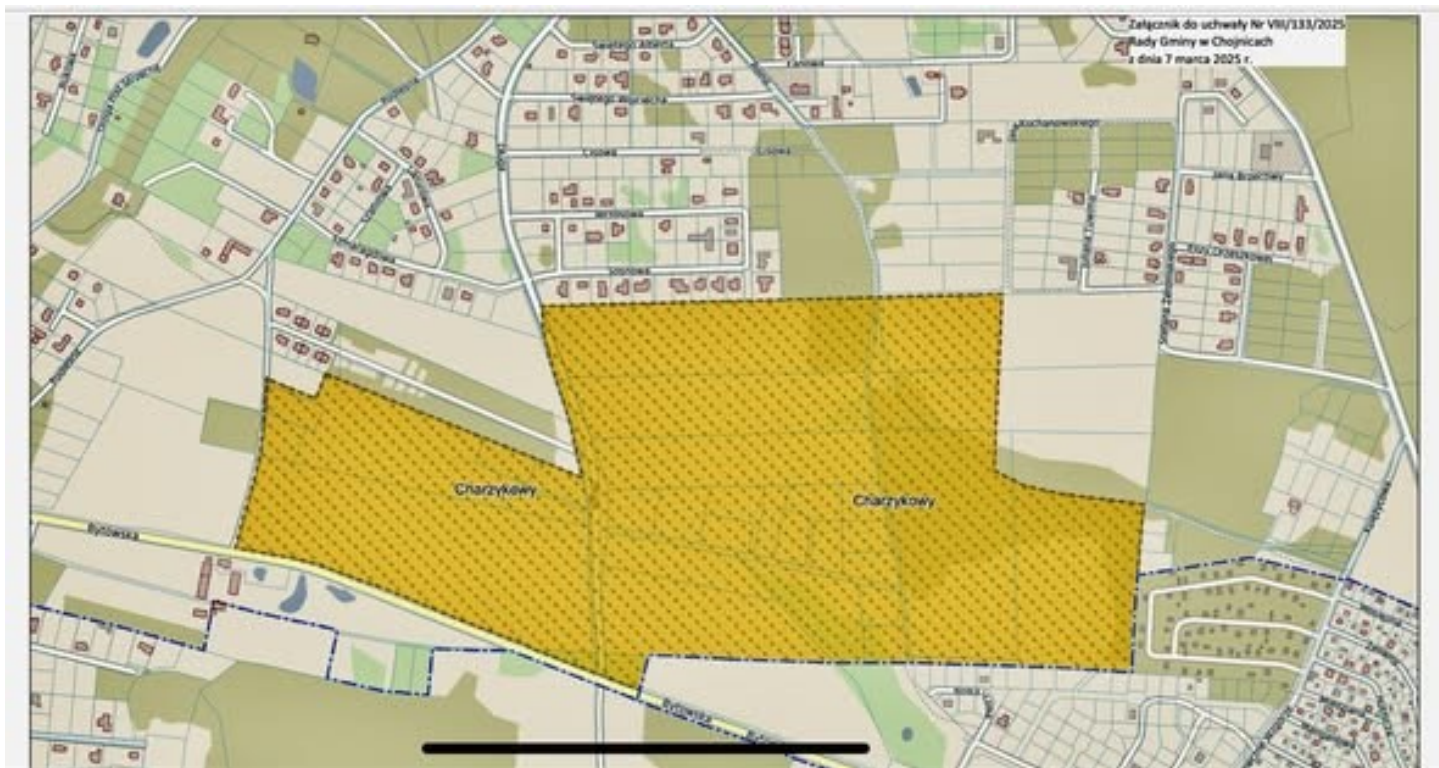

10. PODPIS SKŁADAJĄCEGO PISMO (PEŁNOMOCNIKA) I DATA PODPISU

Podpis powinien być czytelny. Podpis i datę podpisu umieszcza się w przypadku składania pisma w postaci papierowej.

Podpis:

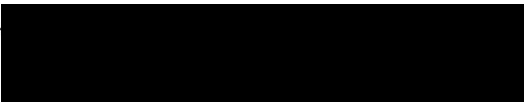

Data:

4/10/28

- 1) Można zaznaczyć więcej niż jedno pole. W ramach jednego pisma można wybrać tylko te akty, w przypadku których pismo będzie wyłane do tego samego organu wskazanego w pkt 1. W przypadku gdy treść wniosku lub uwagi związana jest z dokumentem powołanym z aktem planowania przestrzennego (np. sporządzonej w toku procedowania aktu, w ramach strategicznej oceny oddziaływania na środowisko, prognozy oddziaływania na środowisko), należy w pkt 3 wybrać rodzaj aktu planowania przestrzennego, którego ten dokument dotyczy, po czym wprowadzić treść wniosku lub uwagi w pkt 7.1 lub 7.2.
- 2) Nie dotyczy planu zagospodarowania przestrzennego województwa.
- 3) Nie dotyczy planu zagospodarowania przestrzennego województwa i audytu krajobrazowego.
- 4) W pkt 4 należy podać adres zamieszkania albo siedzibę składającego pismo. Jeżeli jest inny niż adres podany w pkt 4, w przypadku wypełnienia pkt 6 podaje się adres zamieszkania albo siedzibę pełnomocnika. W przypadku większej liczby składających pismo lub pełnomocników dane kolejnych składających pismo lub pełnomocników dodaje się w formularzu albo zamieszcza na osobnych stronach i dołącza do formularza.
- 5) Adres skrytki ePUAP lub adres do doręczeń elektronicznych wskazuje się w przypadku wyrażenia zgody na doręczenie korespondencji za pomocą środków komunikacji elektronicznej, z zastrzeżeniem przypadków, w których organ, zgodnie z przepisami ustawy z dnia 18 listopada 2020 r. o doręczeniach elektronicznych (Dz. U. z 2023 r. poz. 285, z późn. zm.), ma obowiązek doręczenia korespondencji na adres do doręczeń elektronicznych.
- 6) Maksymalna liczba znaków w pkt 7.1 wynosi 1000, natomiast w przypadku pkt 7.2.4 wartość ta odnosi się do pojedynczego wiersza. W przypadku potrzeby dodatkowego uzasadnienia, które wykracza poza wskazany limit znaków, uzasadnienie zamieszcza się na osobnych stronach i dołącza do formularza. W przypadku większej liczby wierszy w pkt 7.2.4 kolejne wiersze dodaje się w formularzu albo zamieszcza na osobnych stronach i dołącza do formularza.
- 7) W przypadku zaznaczenia pola "nie" (wskazania terenu objętego pismem jako części działki ewidencyjnej lub działek ewidencyjnych) można dodać załącznik z określeniem granic terenu w formie graficznej.
- 8) Podaje się nazwę lub symbol klasy przeznaczenia terenu zgodnie ze standardami określonymi w przepisach wykonawczych wyonanych na podstawie art. 16 ust. 2 ustawy z dnia 27 marca 2003 r. o planowaniu i zagospodarowaniu przestrzennym (Dz. U. z 2023 r. poz. 977, z późn. zm.).
- 9) W przypadku dołączenia do pisma załączników zawierających dane osobowe, inne niż wymienione w pkt 4, 5 i 6, załączniki te należy zanonimizować, tj. ukryć dane osobowe.

Pismo dotyczące aktu planowania przestrzennego

1. ORGAN, DO KTÓREGO JEST SKŁADANE PISMO

Nazwa: Wójt Gminy Chojnice

2. RODZAJ PISMA¹⁾

- 2.1. wniosek do projektu aktu
- 2.2. uwaga do konsultowanego projektu aktu²⁾
- 2.3. wniosek o zmianę aktu³⁾
- 2.4. wniosek o sporządzenie aktu³⁾

3. RODZAJ AKTU PLANOWANIA PRZESTRZENNEGO¹⁾

- 3.1. plan ogólny gminy
- 3.2. miejscowy plan zagospodarowania przestrzennego, w tym zintegrowany plan inwestycyjny lub miejscowy plan rewitalizacji
- 3.3. uchwała ustalająca zasady i warunki sytuowania obiektów malej architektury, tablic reklamowych i urządzeń reklamowych oraz ogrodzeń, ich gabaryty, standardy jakościowe oraz rodzaje materiałów budowlanych, z jakich mogą być wykonane
- 3.4. audyt krajobrazowy
- 3.5. plan zagospodarowania przestrzennego województwa

4. DANE SKŁADAJĄCEGO PISMO⁴⁾

Imię i nazwisko lub nazwa: [REDAKOWANE]
Kraj: [REDAKOWANE] Województwo: [REDAKOWANE] Gmina: [REDAKOWANE]
Ulica: [REDAKOWANE] Nr domu: [REDAKOWANE] Nr lokalu: [REDAKOWANE]
Miejscowość: [REDAKOWANE] Kod pocztowy: [REDAKOWANE]
E-mail (w przypadku gdy składający pismo posiada adres e-mail): [REDAKOWANE]
Nr tel. (nieobowiązkowo): [REDAKOWANE]
Adres skrytki ePUAP lub adres do doręczeń elektronicznych⁵⁾: [REDAKOWANE]
4.1. Czy składający pismo jest właścicielem lub użytkownikiem wieczystym nieruchomości objętej wnioskiem lub uwagą? tak nie

5. ADRES DO KORESPONDENCJI SKŁADAJĄCEGO PISMO⁴⁾

(Nieobowiązkowo)
Kraj: [REDAKOWANE] Województwo: [REDAKOWANE] Gmina: [REDAKOWANE]
Ulica: [REDAKOWANE] Nr domu: [REDAKOWANE] Nr lokalu: [REDAKOWANE]
Miejscowość: [REDAKOWANE] Kod pocztowy: [REDAKOWANE]

6. DANE PEŁNOMOCNIKA⁴⁾

(Nieobowiązkowo) pełnomocnik pełnomocnik do doręczeń
Imię i nazwisko: [REDAKOWANE]
Kraj: [REDAKOWANE] Województwo: [REDAKOWANE] Gmina: [REDAKOWANE]
Ulica: [REDAKOWANE] Nr domu: [REDAKOWANE] Nr lokalu: [REDAKOWANE]
Miejscowość: [REDAKOWANE] Kod pocztowy: [REDAKOWANE]
E-mail (w przypadku gdy pełnomocnik posiada adres e-mail): [REDAKOWANE]
Nr tel. (nieobowiązkowo): [REDAKOWANE]
Adres skrytki ePUAP lub adres do doręczeń elektronicznych⁵⁾: [REDAKOWANE]

7. TREŚĆ PISMA

7.1. Treść⁶⁾

.....

.....

.....

.....

.....

7.2. (Nieobowiązkowo). W przypadku wypełnienia, należy uzupełnić każdą z kolumn tabeli.

Szczegółowe informacje dotyczące treści pisma w odniesieniu do działek ewidencyjnych:

Lp.	7.2.1. Nazwa aktu planowania przestrzennego	7.2.2. Identyfikator działki lub działek ewidencyjnych	7.2.3. Czy teren objęty pismem obejmuje całość działki lub działek ewidencyjnych ⁷⁾	7.2.4. Treść ⁶⁾
1	<input type="checkbox"/> tak <input type="checkbox"/> nie

7.3. (Nieobowiązkowo). W przypadku wypełnienia, należy uzupełnić każdą z kolumn tabeli.

Szczegółowe informacje dotyczące działek ewidencyjnych oraz niektórych parametrów – w przypadku zaznaczenia w pkt 2: wniosku do projektu aktu (pkt 2.1), uwagi do konsultowanego projektu aktu (pkt 2.2) lub wniosku o zmianę aktu (pkt 2.3) oraz w pkt 3: planu ogólnego gminy (pkt 3.1) lub miejscowego planu zagospodarowania przestrzennego, w tym zintegrowanego planu inwestycyjnego lub miejscowego planu rewitalizacji (pkt 3.2):

Lp.	7.3.1. Nazwa planu ogólnego gminy lub miejscowego planu zagospodarowania przestrzennego	7.3.2. Identyfikator działki lub działek ewidencyjnych	7.3.3. Czy teren objęty pismem obejmuje całość działki lub działek ewidencyjnych ⁷⁾	7.3.4. Nazwa lub nazwy klasy przeznaczenia terenu (albo symbol lub symbole klasy przeznaczenia terenu) ⁹⁾	7.3.5. Maksymalny udział powierzchni zabudowy [%]	7.3.6. Maksymalna wysokość zabudowy [m]	7.3.7. Minimalny udział powierzchni biologicznie czynnej [%]
1	<input type="checkbox"/> tak <input type="checkbox"/> nie

8. OŚWIADCZENIE W SPRAWIE KORESPONDENCJI ELEKTRONICZNEJ

Wyrażam zgodę Nie wyrażam zgody

na doręczanie korespondencji w niniejszej sprawie za pomocą środków komunikacji elektronicznej w rozumieniu art. 2 pkt 5 ustawy z dnia 18 lipca 2002 r. o świadczeniu usług drogą elektroniczną (Dz. U. z 2020 r. poz. 344).

9. ZAŁĄCZNIKI

- Pełnomocnictwo do reprezentowania składającego pismo lub pełnomocnictwo do doręczeń (zgodnie z ustawą z dnia 16 listopada 2006 r. o opłacie skarbowej (Dz. U. z 2023 r. poz. 2111)) – jeżeli składający pismo działa przez pełnomocnika.
 - Potwierdzenie uiszczenia opłaty skarbowej od pełnomocnictwa – jeżeli obowiązek uiszczenia takiej opłaty wynika z ustawy z dnia 16 listopada 2006 r. o opłacie skarbowej.
 - (Nieobowiązkowo). Określenie granic terenu w formie graficznej w przypadku wskazania terenu objętego pismem jako części działki ewidencyjnej lub działek ewidencyjnych.
 - (Nieobowiązkowo). Inne załączniki – w przypadku zaznaczenia pola należy podać nazwy załączników.⁹⁾
-

Temat: Wniosek o uwzględnienie korytarza ekologicznego oraz ścieżki rowerowej w miejscowym planie zagospodarowania przestrzennego dla obszaru w miejscowości Charzykowy

05 stycznia 2026, 20:14

Od: [REDACTED]

Do: ezd@gminachojnice.com.pl <ezd@gminachojnice.com.pl>

DW:

Wójt Gminy Chojnice

Urząd Gminy Chojnice

ul. 31 Stycznia 56A

89-600 Chojnice

Wniosek o uwzględnienie korytarza ekologicznego oraz ścieżki rowerowej

w miejscowym planie zagospodarowania przestrzennego
dla obszaru w miejscowości Charzykowy

Na podstawie art. 17 pkt 1 oraz art. 8 ustawy z dnia 27 marca 2003 r. o planowaniu i zagospodarowaniu przestrzennym (Dz.U. z późn. zm.) wnoszę o uwzględnienie w sporządzanym miejscowym planie zagospodarowania przestrzennego dla obszaru położonego w miejscowości **Charzykowy**, obejmującego teren wskazany na załączonej mapie (załącznik nr 1), następujących rozwiązań planistycznych:

1. **wyznaczenia korytarza ekologicznego** na wskazanym obszarze, umożliwiającego zachowanie ciągłości terenów zielonych oraz migrację fauny,
2. **zaplanowania ścieżki rowerowej**, przebiegającej przez przedmiotowy obszar w sposób spójny z istniejącą i planowaną infrastrukturą rowerową Gminy Chojnice oraz miejscowości Charzykowy.

Uzasadnienie

Wskazany obszar charakteryzuje się istotnymi walorami przyrodniczymi i krajobrazowymi, a jego położenie pomiędzy terenami zabudowanymi oraz obszarami zielonymi predestynuje go do pełnienia funkcji **korytarza ekologicznego**, ograniczającego negatywne skutki fragmentacji środowiska i wspierającego lokalny system przyrodniczy.

Jednocześnie wyznaczenie **ścieżki rowerowej** na tym terenie stanowiłoby ważny element rozwoju zrównoważonego transportu oraz infrastruktury rekreacyjnej, przyczyniając się do:

- poprawy bezpieczeństwa ruchu rowerowego,
- zwiększenia dostępności rekreacyjnej terenów wokół Charzyków,
- rozwoju turystyki aktywnej w sąsiedztwie Borów Tucholskich i Parku Narodowego,
- podniesienia jakości życia mieszkańców oraz atrakcyjności gminy.

Połączenie funkcji przyrodniczej i rekreacyjnej w ramach jednego obszaru planistycznego wpisuje się w cele polityki przestrzennej, środowiskowej oraz klimatycznej Gminy Chojnice.

Wskazany obszar położony jest w bezpośrednim sąsiedztwie **otuliny Parku Narodowego „Bory Tucholskie”**, pełniącej istotną funkcję ochronną wobec ekosystemów Parku. Otulina ta stanowi strefę buforową, której celem jest ograniczanie presji antropogenicznej oraz zapewnienie ciągłości procesów przyrodniczych zachodzących pomiędzy terenami chronionymi a obszarami użytkowanymi przez człowieka.

Wprowadzenie w miejscowym planie zagospodarowania przestrzennego **korytarza ekologicznego** na przedmiotowym terenie pozwoli na zachowanie funkcjonalnych powiązań przyrodniczych pomiędzy obszarami leśnymi, terenami podmokłymi oraz innymi elementami systemu przyrodniczego otuliny Parku. Rozwiązanie to ograniczy negatywne skutki fragmentacji siedlisk, zmniejszy presję urbanizacyjną na cenne przyrodniczo tereny oraz będzie sprzyjać zachowaniu bioróżnorodności.

Jednocześnie zaplanowanie **ścieżki rowerowej** o charakterze rekreacyjno-edukacyjnym, prowadzonej w sposób kontrolowany i nieingerujący w kluczowe siedliska, umożliwi udostępnienie tego obszaru mieszkańcom i turystom w sposób zgodny z zasadami ochrony przyrody. Tego rodzaju infrastruktura sprzyja kanalizacji ruchu turystycznego, ograniczając jego niekontrolowane rozpraszanie, co ma szczególne znaczenie w sąsiedztwie Parku Narodowego.

Uwzględnienie powyższych rozwiązań w MPZP będzie realizacją zasady **zrównoważonego rozwoju**, a także wpisze się w cele ochronne wynikające z funkcji otuliny Parku Narodowego „Bory Tucholskie”, dokumentów planistycznych wyższego rzędu oraz polityki przestrzennej i środowiskowej Gminy Chojnice.

W związku z powyższym zwracam się z uprzejmą prośbą o uwzględnienie niniejszego wniosku w toku dalszych prac nad miejscowym planem zagospodarowania przestrzennego.

Z poważaniem,

██████████



4 załączniki

[image.png](#)

Rozmiar: 382.07kB

[skan charzy 3.jpeg](#)

Rozmiar: 309.34kB

[skan charzy 1.jpeg](#)

Rozmiar: 374.37kB

[skan charzy 2.jpeg](#)

[Rozmiar: 390.25kB](#)

Pismo dotyczące aktu planowania przestrzennego

Gmina w Chojnicach

1. ORGAN, DO KTÓREGO JEST SKŁADANE PISMO

Nazwa: Wójt Gminy w Chojnicach

wpl. dn.

2025-12-23

2. RODZAJ PISMA¹⁾

- 2.1. wniosek do projektu aktu 2.2 uwaga do konsultowanego projektu aktu²⁾
- 2.3. wniosek o zmianę aktu³⁾ 2.4. wniosek o sporządzenie aktu³⁾

poczta
 złożono osobiście
26173/25
Ilość zał. 2
Dziś

3. RODZAJ AKTU PLANOWANIA PRZESTRZENNEGO¹⁾

- 3.1. plan ogólny gminy
- 3.2. miejscowy plan zagospodarowania przestrzennego, w tym zintegrowany plan inwestycyjny lub miejscowy plan rewitalizacji
- 3.3. uchwała ustalająca zasady i warunki sytuowania obiektów małej architektury, tablic reklamowych i urządzeń reklamowych oraz ogrodzeń, ich gabaryty, standardy jakościowe oraz rodzaje materiałów budowlanych, z jakich mogą być wykonane
- 3.4. audyt krajobrazowy
- 3.5. plan zagospodarowania przestrzennego województwa

4.1. DANE SKŁADAJĄCEGO PISMO⁴⁾

Imię i nazwisko lub nazwa: [REDAKTOWANE]

Kraj: [REDAKTOWANE] Województwo: pomorskie

Powiat: [REDAKTOWANE] Gmina: [REDAKTOWANE]

Ulica: [REDAKTOWANE] Nr domu: [REDAKTOWANE] Nr lokalu: [REDAKTOWANE]

Miejscowość: [REDAKTOWANE] Kod pocztowy: [REDAKTOWANE]

E-mail (w przypadku gdy składający pismo posiada adres e-mail): [REDAKTOWANE]

Nr tel. (nieobowiązkowo): [REDAKTOWANE]

Adres skrytki ePUAP lub adres do doręczeń elektronicznych⁵⁾: [REDAKTOWANE]

4.1.1. Czy składający pismo jest właścicielem lub użytkownikiem wieczystym nieruchomości objętej wnioskiem lub uwagą?

- tak nie

5.1. ADRES DO KORESPONDENCJI SKŁADAJĄCEGO PISMO⁴⁾

(Nieobowiązkowo)

Kraj: _____ Województwo: _____

Powiat: _____ Gmina: _____

Ulica: _____ Nr domu: _____ Nr lokalu: _____

Miejscowość: _____ Kod pocztowy: _____

4.2. DANE SKŁADAJĄCEGO PISMO⁴⁾

Imię i nazwisko lub nazwa: [REDAKTOWANE]

Kraj: [REDAKTOWANE] Województwo: [REDAKTOWANE]

Powiat: [REDAKTOWANE] Gmina: [REDAKTOWANE]

Ulica: [REDAKTOWANE] Nr domu: [REDAKTOWANE] Nr lokalu: [REDAKTOWANE]

Miejscowość: [REDAKTOWANE] Kod pocztowy: [REDAKTOWANE]

E-mail (w przypadku gdy składający pismo posiada adres e-mail): [REDAKTOWANE]

Nr tel. (nieobowiązkowo): [REDAKTOWANE]

Adres skrytki ePUAP lub adres do doręczeń elektronicznych⁵⁾: [REDAKTOWANE]

4.2.1. Czy składający pismo jest właścicielem lub użytkownikiem wieczystym nieruchomości objętej wnioskiem lub uwagą?

- tak nie

5.2. ADRES DO KORESPONDENCJI SKŁADAJĄCEGO PISMO⁴⁾

(Nieobowiązkowo)

Kraj: _____ Województwo: _____
Powiat: _____ Gmina: _____
Ulica: _____ Nr domu: _____ Nr lokalu: _____
Miejscowość: _____ Kod pocztowy: _____

6. DANE PEŁNOMOCNIKA⁴⁾

(Nieobowiązkowo)

pełnomocnik pełnomocnik do doręczeń

Imię i nazwisko: _____

Kraj: _____ Województwo: _____

Powiat: _____ Gmina: _____

Ulica: _____ Nr domu: _____ Nr lokalu: _____

Miejscowość: _____ Kod pocztowy: _____

E-mail (w przypadku gdy pełnomocnik posiada adres e-mail): _____

Nr tel. (nieobowiązkowo): _____

Adres skrytki ePUAP lub adres do doręczeń elektronicznych⁵⁾: _____

7. TREŚĆ PISMA

7.1. Treść⁶⁾: W związku z realizacją uchwały Rady Gminy Nr VIII/133/2025 z dnia 7.03.2025 r. w sprawie przystąpienia do sporządzenia miejscowego planu zagospodarowania przestrzennego składamy wspólny wniosek współwłaścicieli nieruchomości do procedury sporządzenia MPZP.

7.2. (Nieobowiązkowo). W przypadku wypełnienia, należy uzupełnić każdą z kolumn tabeli.

Szczegółowe informacje dotyczące treści pisma w odniesieniu do działek ewidencyjnych:

Lp.	7.2.1. Nazwa aktu planowania przestrzennego	7.2.2. Identyfikator działki lub działek ewidencyjnych	7.2.3. Czy teren objęty pismem obejmuje całość działki lub działek ewidencyjnych ⁷⁾	7.2.4. Treść ⁶⁾
1	MPZP	Wniosek dotyczy nieruchomości w obrębie Charzykowy - działki nr 348/14, 348/15, 348/16. W załączeniu : wniosek i szkic poglądowy.	<input checked="" type="checkbox"/> tak <input type="checkbox"/> nie	W związku z realizacją uchwały Rady Gminy Chojnice w sprawie przystąpienia do sporządzenia miejscowego planu zagospodarowania przestrzennego składamy wspólny wniosek współwłaścicieli nieruchomości położonych w obrębie Charzykowy- działki nr 348/14, 348/15, 348/16. Szczegółowe propozycje dotyczące terenu i parametrów zabudowy zostały przedstawione w załączonym wniosku i szkicu poglądowym.

7.3. (Nieobowiązkowo) W przypadku wypełnienia, należy uzupełnić każdą z kolumn tabeli.

Szczegółowe informacje dotyczące działek ewidencyjnych oraz niektórych parametrów – w przypadku zaznaczenia w pkt 2: wniosku do projektu aktu (pkt 2.1), uwagi do konsultowanego projektu aktu (pkt 2.2) lub wniosku o zmianę aktu (pkt 2.3) oraz w pkt 3: planu ogólnego gminy (pkt 3.1) lub miejscowego planu zagospodarowania przestrzennego, w tym zintegrowanego planu inwestycyjnego lub miejscowego planu rewitalizacji (pkt 3.2):

Lp.	7.3.1. Nazwa planu ogólnego gminy lub miejscowego planu zagospodarowania przestrzennego	7.3.2. Identyfikator działki lub działek ewidencyjnych	7.3.3. Czy teren objęty pismem obejmuje całość działki lub działek ewidencyjnych ⁷⁾	7.3.4. Nazwa lub nazwy klasy przeznaczenia terenu (albo symbol lub symbole klasy przeznaczenia terenu) ⁸⁾	7.3.5. Maksymalny udział powierzchni zabudowy [%]	7.3.6. Maksymalna wysokość zabudowy [m]	7.3.7. Minimalny udział powierzchni biologicznie czynnej [%]
-----	---	--	--	--	---	---	--

1	MPZP dla fragmentu obrębu Charzykowy (zgodnie z uchwałą Rady Gminy Chojnice o przystąpieniu do sporządzenia MPZP).	220203_2.0002.34 8/14, 220203_2.0002.34 8/16, 220203_2.0002.34 8/15	<input checked="" type="checkbox"/> tak <input type="checkbox"/> nie	zabudowy mieszkaniowej jednorodzinnej wolnostojącej, zabudowy mieszkaniowej jednorodzinnej bliźniaczej	30.00	10.00	40.00

8. OŚWIADCZENIE W SPRAWIE KORESPONDENCJI ELEKTRONICZNEJ

Wyrażam zgodę

Nie wyrażam zgody

Wyrażam zgodę

Nie wyrażam zgody

na doręczanie korespondencji w niniejszej sprawie za pomocą środków komunikacji elektronicznej w rozumieniu art. 2 pkt 5 ustawy z dnia 18 lipca 2002 r. o świadczeniu usług drogą elektroniczną (Dz. U. z 2020 r. poz. 344).

9. ZAŁĄCZNIKI-13440

- Potwierdzenie uiszczenia opłaty skarbowej – jeżeli obowiązek uiszczenia takiej opłaty wynika z ustawy z dnia 16 listopada 2006 r. o opłacie skarbowej.
- Pełnomocnictwo do reprezentowania składającego pismo lub pełnomocnictwo do doręczeń (zgodnie z ustawą z dnia 16 listopada 2006 r. o opłacie skarbowej (Dz. U. z 2023 r. poz. 2111)) – jeżeli składający pismo działa przez pełnomocnika.
- (Nieobowiązkowo). Określenie granic terenu w formie graficznej w przypadku wskazania terenu objętego pismem jako części działki ewidencyjnej lub działek ewidencyjnych.
- (Nieobowiązkowo). Inne załączniki – w przypadku zaznaczenia pola należy podać nazwy załączników.⁹⁾
 - Wniosek do procedury sporządzania MPZP
 - Szkic poglądowy- proponowany układ podziału nieruchomości.

10. PODPIS WNIOSKODAWCY (PEŁNOMOCNIKA) I DATA PODPISU

Podpis powinien być czytelny. Podpis i datę podpisu umieszcza się w przypadku składania wniosku w postaci papierowej.

Podpis:

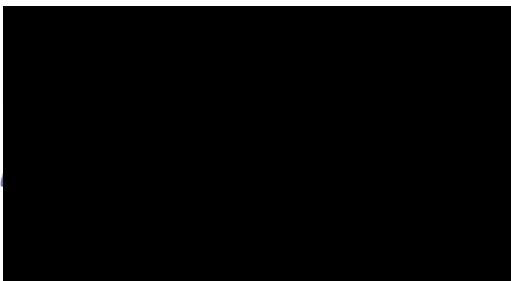

Data:

25.12.2025.

¹⁾ Można zaznaczyć więcej niż jedno pole. W ramach jednego pisma można wybrać tylko te akty, w przypadku których pismo będzie wysyłane do tego samego organu wskazanego w pkt 1. W przypadku gdy treść wniosku lub uwagi związana jest z dokumentem powiązany z aktem planowania przestrzennego (np. sporządzanej w toku procedowania aktu, w ramach strategicznej oceny oddziaływania na środowisko, prognozy oddziaływania na środowisko), należy w pkt 3 wybrać rodzaj aktu planowania przestrzennego, którego ten dokument dotyczy, po czym wprowadzić treść wniosku lub uwagi w pkt 7.1 lub 7.2.

²⁾ Nie dotyczy planu zagospodarowania przestrzennego województwa.

- ³⁾ Nie dotyczy planu zagospodarowania przestrzennego województwa i audytu krajobrazowego.
- ⁴⁾ W pkt 4 należy podać adres zamieszkania albo siedziby składającego pismo. W przypadku wypełnienia pkt 5 podaje się adres do korespondencji składającego pismo, jeżeli jest inny niż adres podany w pkt 4. W przypadku wypełnienia pkt 6 podaje się adres zamieszkania albo siedziby pełnomocnika. W przypadku większej liczby składających pismo lub pełnomocników dane kolejnych składających pismo lub pełnomocników dodaje się w formularzu albo zamieszcza na osobnych stronach i dołącza do formularza.
- ⁵⁾ Adres skrytki ePUAP lub adres do doręczeń elektronicznych wskazuje się w przypadku wyrażenia zgody na doręczanie korespondencji za pomocą środków komunikacji elektronicznej, z zastrzeżeniem przypadków, w których organ, zgodnie z przepisami ustawy z dnia 18 listopada 2020 r. o doręczeniach elektronicznych (Dz. U. z 2023 r. poz. 285, z późn. zm.), ma obowiązek doręczenia korespondencji na adres do doręczeń elektronicznych.
- ⁶⁾ Maksymalna liczba znaków w pkt 7.1. wynosi 1000, natomiast w przypadku pkt 7.2.4. wartość ta odnosi się do pojedynczego wiersza. W przypadku potrzeby dodatkowego uzasadnienia, które wykracza poza wskazany limit znaków, uzasadnienie zamieszcza się na osobnych stronach i dołącza do formularza. W przypadku większej liczby wierszy w pkt 7.2.4. kolejne wiersze dodaje się w formularzu albo zamieszcza na osobnych stronach i dołącza do formularza.
- ⁷⁾ W przypadku zaznaczenia pola „nie” (wskazania terenu objętego pismem jako części działki ewidencyjnej lub działek ewidencyjnych) można dodać załącznik z określeniem granic terenu w formie graficznej.
- ⁸⁾ Podaje się nazwę lub symbol klasy przeznaczenia terenu zgodnie ze standardami określonymi w przepisach wykonawczych wydanych na podstawie art. 16 ust. 2 ustawy z dnia 27 marca 2003 r. o planowaniu i zagospodarowaniu przestrzennym (Dz. U. z 2023 r. poz. 977, z późn. zm.).
- ⁹⁾ W przypadku dołączenia do pisma załączników zawierających dane osobowe, inne niż wymienione w pkt 4, 5 i 6, załączniki te należy zanonimizować, tj. ukryć dane osobowe.

WNIOSEK DO PROCEDURY SPORZĄDZANIA MIEJSCOWEGO PLANU ZAGOSPODAROWANIA PRZESTRZENNEGO

My, niżej podpisani [REDAKTOWANE] jako współwłaściciele nieruchomości położonych w obrębie Charzykowy, gmina Chojnice, obejmujących działki ewidencyjne nr 348/14, 348/15 oraz 348/16, objęte uchwałą Rady Gminy Chojnice w sprawie przystąpienia do sporządzenia miejscowego planu zagospodarowania przestrzennego, wnosimy o uwzględnienie w projektowanym planie następujących ustaleń:

1. Przeznaczenie terenu

Ustalenie funkcji: MN - zabudowa mieszkaniowa jednorodzinna.

2. Zasady podziału nieruchomości

- dopuszczenie podziału nieruchomości na działki budowlane o minimalnej powierzchni ok. 1000 m²,
- dopuszczenie wydzielenia drogi wewnętrznej.

3. Układ komunikacyjny

- obsługa komunikacyjna terenów poprzez drogę wewnętrzną (KDw) o szerokości 8,0 m,
- dopuszczenie możliwości przejęcia drogi wewnętrznej przez gminę w trybie odrębnych przepisów,
- zapewnienie obsługi komunikacyjnej również poprzez istniejącą służebność drogową zapewniającą dostęp do drogi publicznej,
- bez przeznaczania terenów pod drogi publiczne.

4. Zasady zagospodarowania

- lokalizacja jednego budynku mieszkalnego jednorodzinnego na działce,
- dopuszczenie lokalizacji garaży wolnostojących, budynków gospodarczych oraz wiat.

5. Parametry zabudowy

- maksymalnie 2 kondygnacje nadziemne, w tym poddasze użytkowe,
- maksymalna wysokość zabudowy: 10,0 m,
- dachy spadziste o kącie nachylenia połąci od 20° do 45°,
- maksymalna wysokość ścianki kolankowej do 1,5 m,
- nieprzekraczalna linia zabudowy: 6,0 m od linii rozgraniczającej drogi wewnętrznej.

6. Wskaźniki zagospodarowania

- minimalny udział powierzchni biologicznie czynnej: 40%,
- zabudowa o niskiej intensywności,
- minimum 2 miejsca parkingowe na działce budowlanej.

7. Ochrona środowiska i krajobrazu

- nie ustala się obowiązku realizacji zieleni izolacyjnej ani stref buforowych,

- nie ustala się szczególnych zasad ochrony krajobrazu poza wynikającymi z przepisów odrębnych,
- zagospodarowanie terenu zgodnie z przepisami odrębnymi dotyczącymi ochrony przyrody,
- dopuszcza się zachowanie lub przebudowę istniejących urządzeń melioracyjnych zgodnie z przepisami odrębnymi.

Załącznik: szkic poglądowy proponowanego układu podziału nieruchomości, przebiegu drogi wewnętrznej oraz istniejącej służebności drogowej.

Podpisy współwłaścicieli:

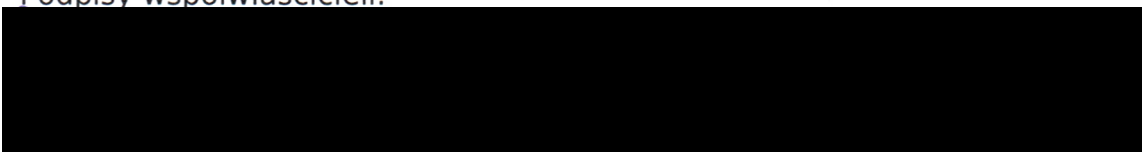

Data: 23. 12. 2025r.

Pismo dotyczące aktu planowania przestrzennego

1. ORGAN, DO KTÓREGO JEST SKŁADANE PISMO

Nazwa: Wójt Gminy Chojnice

2. RODZAJ PISMA¹⁾

- 2.1. wniosek do projektu aktu 2.2. uwaga do konsultowanego projektu aktu²⁾
 2.3. wniosek o zmianę aktu³⁾ 2.4. wniosek o sporządzenie aktu³⁾

3. RODZAJ AKTU PLANOWANIA PRZESTRZENNEGO¹⁾

- 3.1. plan ogólny gminy
 3.2. miejscowy plan zagospodarowania przestrzennego, w tym zintegrowany plan inwestycyjny lub miejscowy plan rewitalizacji
 3.3. uchwała ustalająca zasady i warunki sytuowania obiektów małej architektury, tablic reklamowych i urządzeń reklamowych oraz ogrodzeń, ich gabaryty, standardy jakościowe oraz rodzaje materiałów budowlanych, z jakich mogą być wykonane
 3.4. audyt krajobrazowy
 3.5. plan zagospodarowania przestrzennego województwa

4. DANE SKŁADAJĄCEGO PISMO⁴⁾

Imię i nazwisko lub nazwa: [REDAKTOWANE]
Kraj: [REDAKTOWANE] Województwo: [REDAKTOWANE]
Powiat: [REDAKTOWANE] Gmina: [REDAKTOWANE]
Ulica: [REDAKTOWANE] Nr domu: [REDAKTOWANE] Nr lokalu: [REDAKTOWANE]
Miejscowość: [REDAKTOWANE] Kod pocztowy: [REDAKTOWANE]
E-mail (w przypadku gdy składający pismo posiada adres e-mail): [REDAKTOWANE]
Nr tel. (nieobowiązkowo): [REDAKTOWANE]
Adres skrytki ePUAP lub adres do doręczeń elektronicznych⁵⁾: [REDAKTOWANE]

4.1. Czy składający pismo jest właścicielem lub użytkownikiem wieczystym nieruchomości objętej wnioskiem lub uwagą?

tak nie

5. ADRES DO KORESPONDENCJI SKŁADAJĄCEGO PISMO⁴⁾

(Nieobowiązkowo)

Kraj: Województwo:
Powiat: Gmina:
Ulica: Nr domu: Nr lokalu:
Miejscowość: Kod pocztowy:

6. DANE PEŁNOMOCNIKA⁴⁾

(Nieobowiązkowo)

pełnomocnik pełnomocnik do doręczeń

Imię i nazwisko:
Kraj: Województwo:
Powiat: Gmina:
Ulica: Nr domu: Nr lokalu:
Miejscowość: Kod pocztowy:
E-mail (w przypadku gdy pełnomocnik posiada adres e-mail):
Nr tel. (nieobowiązkowo):
Adres skrytki ePUAP lub adres do doręczeń elektronicznych⁵⁾:

7. TREŚĆ PISMA

7.1. Treść⁶⁾ ... składam wniosek o objęcie działki strefą wielofunkcyjną z zabudową jednorodzinną

.....

.....

.....

.....

.....

.....

7.2. (Nieobowiązkowo). W przypadku wypełnienia, należy uzupełnić każdą z kolumn tabeli.

Szczegółowe informacje dotyczące treści pisma w odniesieniu do działek ewidencyjnych:

Lp.	7.2.1. Nazwa aktu planowania przestrzennego	7.2.2. Identyfikator działki lub działek ewidencyjnych	7.2.3. Czy teren objęty pismem obejmuje całość działki lub działek ewidencyjnych ⁷⁾	7.2.4. Treść ⁶⁾
1	miejskowy plan zagospodarowania przestrzennego dla fragmentu obszaru Charzykowy (między wsia a drogą wojewódzka)	220203_2.0002.348/10	<input checked="" type="checkbox"/> tak <input type="checkbox"/> nie	składam wniosek o objęcie działki strefą wielofunkcyjną z zabudową jednorodzinną

7.3. (Nieobowiązkowo). W przypadku wypełnienia, należy uzupełnić każdą z kolumn tabeli.

Szczegółowe informacje dotyczące działek ewidencyjnych oraz niektórych parametrów – w przypadku zaznaczenia w pkt 2: wniosku do projektu aktu (pkt 2.1), uwagi do konsultowanego projektu aktu (pkt 2.2) lub wniosku o zmianę aktu (pkt 2.3) oraz w pkt 3: planu ogólnego gminy (pkt 3.1) lub miejscowego planu zagospodarowania przestrzennego, w tym zintegrowanego planu inwestycyjnego lub miejscowego planu rewitalizacji (pkt 3.2):

Lp.	7.3.1. Nazwa planu ogólnego gminy lub miejscowego planu zagospodarowania przestrzennego	7.3.2. Identyfikator działki lub działek ewidencyjnych	7.3.3. Czy teren objęty pismem obejmuje całość działki lub działek ewidencyjnych ⁷⁾	7.3.4. Nazwa lub nazwy klasy przeznaczenia terenu (albo symbol lub symbole klasy przeznaczenia terenu) ⁸⁾	7.3.5. Maksymalny udział powierzchni zabudowy [%]	7.3.6. Maksymalna wysokość zabudowy [m]	7.3.7. Minimalny udział powierzchni biologicznie czynnej [%]
1	<input type="checkbox"/> tak <input type="checkbox"/> nie

8. OŚWIADCZENIE W SPRAWIE KORESPONDENCJI ELEKTRONICZNEJ

Wyrażam zgodę Nie wyrażam zgody

na doręczanie korespondencji w niniejszej sprawie za pomocą środków komunikacji elektronicznej w rozumieniu art. 2 pkt 5 ustawy z dnia 18 lipca 2002 r. o świadczeniu usług drogą elektroniczną (Dz. U. z 2020 r. poz. 344).

9. ZAŁĄCZNIKI

- Pełnomocnictwo do reprezentowania składającego pismo lub pełnomocnictwo do doręczeń (zgodnie z ustawą z dnia 16 listopada 2006 r. o opłacie skarbowej (Dz. U. z 2023 r. poz. 2111)) – jeżeli składający pismo działa przez pełnomocnika.
 - Potwierdzenie uiszczenia opłaty skarbowej od pełnomocnictwa – jeżeli obowiązek uiszczenia takiej opłaty wynika z ustawy z dnia 16 listopada 2006 r. o opłacie skarbowej.
 - (Nieobowiązkowo). Określenie granic terenu w formie graficznej w przypadku wskazania terenu objętego pismem jako części działki ewidencyjnej lub działek ewidencyjnych.
 - (Nieobowiązkowo). Inne załączniki – w przypadku zaznaczenia pola należy podać nazwy załączników.⁹⁾
-

10. PODPIS SKŁADAJĄCEGO PISMO (PEŁNOMOCNIKA) I DATA PODPISU

Podpis powinien być czytelny. Podpis i datę podpisu umieszcza się w przypadku składania pisma w postaci papierowej.

Podpis:

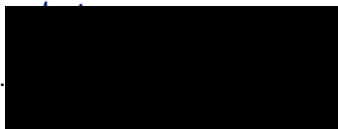

Data:05.01.2026.....

- ¹⁾ Można zaznaczyć więcej niż jedno pole. W ramach jednego pisma można wybrać tylko te akty, w przypadku których pismo będzie wysyłane do tego samego organu wskazanego w pkt 1. W przypadku gdy treść wniosku lub uwagi związana jest z dokumentem powiązany z aktem planowania przestrzennego (np. sporządzanej w toku procedowania aktu, w ramach strategicznej oceny oddziaływania na środowisko, prognozy oddziaływania na środowisko), należy w pkt 3 wybrać rodzaj aktu planowania przestrzennego, którego ten dokument dotyczy, po czym wprowadzić treść wniosku lub uwagi w pkt 7.1 lub 7.2.
- ²⁾ Nie dotyczy planu zagospodarowania przestrzennego województwa.
- ³⁾ Nie dotyczy planu zagospodarowania przestrzennego województwa i audytu krajobrazowego.
- ⁴⁾ W pkt 4 należy podać adres zamieszkania albo siedziby składającego pismo. W przypadku wypełnienia pkt 5 podaje się adres do korespondencji składającego pismo, jeżeli jest inny niż adres podany w pkt 4. W przypadku wypełnienia pkt 6 podaje się adres zamieszkania albo siedziby pełnomocnika. W przypadku większej liczby składających pismo lub pełnomocników dane kolejnych składających pismo lub pełnomocników dodaje się w formularzu albo zamieszcza na osobnych stronach i dołącza do formularza.
- ⁵⁾ Adres skrytki ePUAP lub adres do doręczeń elektronicznych wskazuje się w przypadku wyrażenia zgody na doręczanie korespondencji za pomocą środków komunikacji elektronicznej, z zastrzeżeniem przypadków, w których organ, zgodnie z przepisami ustawy z dnia 18 listopada 2020 r. o doręczeniach elektronicznych (Dz. U. z 2023 r. poz. 285, z późn. zm.), ma obowiązek doręczenia korespondencji na adres do doręczeń elektronicznych.
- ⁶⁾ Maksymalna liczba znaków w pkt 7.1 wynosi 1000, natomiast w przypadku pkt 7.2.4 wartość ta odnosi się do pojedynczego wiersza. W przypadku potrzeby dodatkowego uzasadnienia, które wykracza poza wskazany limit znaków, uzasadnienie zamieszcza się na osobnych stronach i dołącza do formularza. W przypadku większej liczby wierszy w pkt 7.2.4 kolejne wiersze dodaje się w formularzu albo zamieszcza na osobnych stronach i dołącza do formularza.
- ⁷⁾ W przypadku zaznaczenia pola „nie” (wskazania terenu objętego pismem jako części działki ewidencyjnej lub działek ewidencyjnych) można dodać załącznik z określeniem granic terenu w formie graficznej.
- ⁸⁾ Podaje się nazwę lub symbol klasy przeznaczenia terenu zgodnie ze standardami określonymi w przepisach wykonawczych wydanych na podstawie art. 16 ust. 2 ustawy z dnia 27 marca 2003 r. o planowaniu i zagospodarowaniu przestrzennym (Dz. U. z 2023 r. poz. 977, z późn. zm.).
- ⁹⁾ W przypadku dołączenia do pisma załączników zawierających dane osobowe, inne niż wymienione w pkt 4, 5 i 6, załączniki te należy zanonimizować, tj. ukryć dane osobowe.

Temat: [REDACTED] wniosek do opracowania miejscowego planu zagospodarowania przestrzennego dla fragmentu obrębu Charzykowy (między wsią a drogą wojewódzką) w gminie Chojnice

06 stycznia 2026, 22:28

Od: [REDACTED]

Do: ezd@gminachojnice.com.pl <ezd@gminachojnice.com.pl>

DW:

Dzień dobry

w załączeniu przesyłam wniosek do opracowania miejscowego planu zagospodarowania przestrzennego dla fragmentu obrębu Charzykowy (między wsią a drogą wojewódzką) w gminie Chojnice.

z poważaniem

[REDACTED]
1 załącznik

[REDACTED] [wniosekdot Planu przestrzennego gmina Chojnice.pdf](#)

Urząd Gminy w Chojnicach

wpl. dn. 2026 -01-08

poczta ilość zał.
 złożono osobiście
L.dz. 404/26 podpis. H

Pismo dotyczące aktu planowania przestrzennego

1. ORGAN, DO KTÓREGO JEST SKŁADANE PISMO

Nazwa: Urząd Gminy Chojnice

2. RODZAJ PISMA¹⁾

- 2.1. wniosek do projektu aktu 2.2. uwaga do konsultowanego projektu aktu²⁾
 2.3. wniosek o zmianę aktu³⁾ 2.4. wniosek o sporządzenie aktu³⁾

3. RODZAJ AKTU PLANOWANIA PRZESTRZENNEGO¹⁾

- 3.1. plan ogólny gminy
 3.2. miejscowy plan zagospodarowania przestrzennego, w tym zintegrowany plan inwestycyjny lub miejscowy plan rewitalizacji
 3.3. uchwała ustalająca zasady i warunki sytuowania obiektów małej architektury, tablic reklamowych i urządzeń reklamowych oraz ogrodzeń, ich gabaryty, standardy jakościowe oraz rodzaje materiałów budowlanych, z jakich mogą być wykonane
 3.4. audyt krajobrazowy
 3.5. plan zagospodarowania przestrzennego województwa

4. DANE SKŁADAJĄCEGO PISMO⁴⁾

Imię i nazwisko lub nazwa: [redacted]
Kraj: [redacted] Województwo: [redacted]
Powiat: [redacted] Gmina: [redacted]
Ulica: [redacted] Nr domu: [redacted] r lokalu: [redacted]
Miejscowość: [redacted] Kod pocztowy: [redacted]
E-mail (w przypadku gdy składający pismo posiada adres e-mail):
Nr tel. (nieobowiązkowo): [redacted]
Adres skrytki ePUAP lub adres do doręczeń elektronicznych⁵⁾:

4.1. Czy składający pismo jest właścicielem lub użytkownikiem wieczystym nieruchomości objętej wnioskiem lub uwagą?

tak nie

5. ADRES DO KORESPONDENCJI SKŁADAJĄCEGO PISMO⁴⁾

(Nieobowiązkowo)

Kraj: Województwo:
Powiat: Gmina:
Ulica: Nr domu: Nr lokalu:
Miejscowość: Kod pocztowy:

6. DANE PEŁNOMOCNIKA⁴⁾

(Nieobowiązkowo)

pełnomocnik pełnomocnik do doręczeń

Imię i nazwisko:
Kraj: Województwo:
Powiat: Gmina:
Ulica: Nr domu: Nr lokalu:
Miejscowość: Kod pocztowy:
E-mail (w przypadku gdy pełnomocnik posiada adres e-mail):
Nr tel. (nieobowiązkowo):
Adres skrytki ePUAP lub adres do doręczeń elektronicznych⁵⁾:

7. TREŚĆ PISMA

7.1. Treść⁶⁾ *Wnoszę o zagospodarowanie terenu, jako zabudowa mieszkaniowa jednorodzinna (wraz z bud. gospolczarą) ollu obywatel nr: 33616, 33615, 33619, 33617, 33712, 34311, 53614, 32818*

7.2. (Nieobowiązkowo). W przypadku wypełnienia, należy uzupełnić każdą z kolumn tabeli.

Szczegółowe informacje dotyczące treści pisma w odniesieniu do działek ewidencyjnych:

Lp.	7.2.1. Nazwa aktu planowania przestrzennego	7.2.2. Identyfikator działki lub działek ewidencyjnych	7.2.3. Czy teren objęty pismem obejmuje całość działki lub działek ewidencyjnych ⁷⁾	7.2.4. Treść ⁶⁾
1	<input type="checkbox"/> tak <input type="checkbox"/> nie

7.3. (Nieobowiązkowo). W przypadku wypełnienia, należy uzupełnić każdą z kolumn tabeli.

Szczegółowe informacje dotyczące działek ewidencyjnych oraz niektórych parametrów – w przypadku zaznaczenia w pkt 2: wniosku do projektu aktu (pkt 2.1), uwagi do konsultowanego projektu aktu (pkt 2.2) lub wniosku o zmianę aktu (pkt 2.3) oraz w pkt 3: planu ogólnego gminy (pkt 3.1) lub miejscowego planu zagospodarowania przestrzennego, w tym zintegrowanego planu inwestycyjnego lub miejscowego planu rewitalizacji (pkt 3.2):

Lp.	7.3.1. Nazwa planu ogólnego gminy lub miejscowego planu zagospodarowania przestrzennego	7.3.2. Identyfikator działki lub działek ewidencyjnych	7.3.3. Czy teren objęty pismem obejmuje całość działki lub działek ewidencyjnych ⁷⁾	7.3.4. Nazwa lub nazwy klasy przeznaczenia terenu (albo symbol lub symbole klasy przeznaczenia terenu) ⁸⁾	7.3.5. Maksymalny udział powierzchni zabudowy [%]	7.3.6. Maksymalna wysokość zabudowy [m]	7.3.7. Minimalny udział powierzchni biologicznie czynnej [%]
1	<input type="checkbox"/> tak <input type="checkbox"/> nie

8. OŚWIADCZENIE W SPRAWIE KORESPONDENCJI ELEKTRONICZNEJ

Wyrażam zgodę Nie wyrażam zgody

na doręczanie korespondencji w niniejszej sprawie za pomocą środków komunikacji elektronicznej w rozumieniu art. 2 pkt 5 ustawy z dnia 18 lipca 2002 r. o świadczeniu usług drogą elektroniczną (Dz. U. z 2020 r. poz. 344).

9. ZAŁĄCZNIKI

- Pełnomocnictwo do reprezentowania składającego pismo lub pełnomocnictwo do doręczeń (zgodnie z ustawą z dnia 16 listopada 2006 r. o opłacie skarbowej (Dz. U. z 2023 r. poz. 2111)) – jeżeli składający pismo działa przez pełnomocnika.
- Potwierdzenie uiszczenia opłaty skarbowej od pełnomocnictwa – jeżeli obowiązek uiszczenia takiej opłaty wynika z ustawy z dnia 16 listopada 2006 r. o opłacie skarbowej.
- (Nieobowiązkowo). Określenie granic terenu w formie graficznej w przypadku wskazania terenu objętego pismem jako części działki ewidencyjnej lub działek ewidencyjnych.
- (Nieobowiązkowo). Inne załączniki – w przypadku zaznaczenia pola należy podać nazwy załączników.⁹⁾

10. PODPIS SKŁADAJĄCEGO PISMO (PEŁNOMOCNIKA) I DATA PODPISU

Podpis powinien być czytelny. Podpis i datę podpisu umieszcza się w przypadku składania pisma w postaci papierowej.

Podpis:

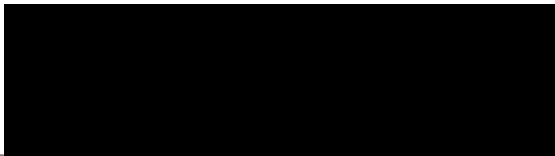

Data: 04.01.2026

- ¹⁾ Można zaznaczyć więcej niż jedno pole. W ramach jednego pisma można wybrać tylko te akty, w przypadku których pismo będzie wysyłane do tego samego organu wskazanego w pkt 1. W przypadku gdy treść wniosku lub uwagi związana jest z dokumentem powiązany z aktem planowania przestrzennego (np. sporządzanej w toku procedowania aktu, w ramach strategicznej oceny oddziaływania na środowisko, prognozy oddziaływania na środowisko), należy w pkt 3 wybrać rodzaj aktu planowania przestrzennego, którego ten dokument dotyczy, po czym wprowadzić treść wniosku lub uwagi w pkt 7.1 lub 7.2.
- ²⁾ Nie dotyczy planu zagospodarowania przestrzennego województwa.
- ³⁾ Nie dotyczy planu zagospodarowania przestrzennego województwa i audytu krajobrazowego.
- ⁴⁾ W pkt 4 należy podać adres zamieszkania albo siedziby składającego pismo. W przypadku wypełnienia pkt 5 podaje się adres do korespondencji składającego pismo, jeżeli jest inny niż adres podany w pkt 4. W przypadku wypełnienia pkt 6 podaje się adres zamieszkania albo siedziby pełnomocnika. W przypadku większej liczby składających pismo lub pełnomocników dane kolejnych składających pismo lub pełnomocników dodaje się w formularzu albo zamieszcza na osobnych stronach i dołącza do formularza.
- ⁵⁾ Adres skrytki ePUAP lub adres do doręczeń elektronicznych wskazuje się w przypadku wyrażenia zgody na doręczanie korespondencji za pomocą środków komunikacji elektronicznej, z zastrzeżeniem przypadków, w których organ, zgodnie z przepisami ustawy z dnia 18 listopada 2020 r. o doręczeniach elektronicznych (Dz. U. z 2023 r. poz. 285, z późn. zm.), ma obowiązek doręczenia korespondencji na adres do doręczeń elektronicznych.
- ⁶⁾ Maksymalna liczba znaków w pkt 7.1 wynosi 1000, natomiast w przypadku pkt 7.2.4 wartość ta odnosi się do pojedynczego wiersza. W przypadku potrzeby dodatkowego uzasadnienia, które wykracza poza wskazany limit znaków, uzasadnienie zamieszcza się na osobnych stronach i dołącza do formularza. W przypadku większej liczby wierszy w pkt 7.2.4 kolejne wiersze dodaje się w formularzu albo zamieszcza na osobnych stronach i dołącza do formularza.
- ⁷⁾ W przypadku zaznaczenia pola „nie” (wskazania terenu objętego pismem jako części działki ewidencyjnej lub działek ewidencyjnych) można dodać załącznik z określeniem granic terenu w formie graficznej.
- ⁸⁾ Podaje się nazwę lub symbol klasy przeznaczenia terenu zgodnie ze standardami określonymi w przepisach wykonawczych wydanych na podstawie art. 16 ust. 2 ustawy z dnia 27 marca 2003 r. o planowaniu i zagospodarowaniu przestrzennym (Dz. U. z 2023 r. poz. 977, z późn. zm.).
- ⁹⁾ W przypadku dołączenia do pisma załączników zawierających dane osobowe, inne niż wymienione w pkt 4, 5 i 6, załączniki te należy zanonimizować, tj. ukryć dane osobowe.

wpl. dn. 2026 -01- 07

poczta

liczba zał.

złożono osobiście

przez 227126

Pismo dotyczące aktu planowania przestrzennego

1. ORGAN, DO KTÓREGO JEST SKŁADANE PISMO

Nazwa: WÓJT GMINY CHOJNICE

2. RODZAJ PISMA¹⁾

- 2.1. wniosek do projektu aktu 2.2. uwaga do konsultowanego projektu aktu²⁾
 2.3. wniosek o zmianę aktu³⁾ 2.4. wniosek o sporządzenie aktu³⁾

3. RODZAJ AKTU PLANOWANIA PRZESTRZENNEGO¹⁾

- 3.1. plan ogólny gminy
 3.2. miejscowy plan zagospodarowania przestrzennego, w tym zintegrowany plan inwestycyjny lub miejscowy plan rewitalizacji
 3.3. uchwała ustalająca zasady i warunki sytuowania obiektów małej architektury, tablic reklamowych i urządzeń reklamowych oraz ogrodzeń, ich gabaryty, standardy jakościowe oraz rodzaje materiałów budowlanych, z jakich mogą być wykonane
 3.4. audyt krajobrazowy
 3.5. plan zagospodarowania przestrzennego województwa

4. DANE SKŁADAJĄCEGO PISMO⁴⁾

Imię i nazwisko lub nazwa:

Kraj: Województwo:

Powiat: Gmina:

Ulica: Nr domu: Nr lokalu:

Miejscowość: Kod pocztowy:

E-mail (w przypadku gdy składający pismo posiada adres e-mail):

Nr tel. (nieobowiązkowo):

Adres skrytki ePUAP lub adres do doręczeń elektronicznych⁵⁾:

4.1. Czy składający pismo jest właścicielem lub użytkownikiem wieczystym nieruchomości objętej wnioskiem lub uwagą?

tak nie

5. ADRES DO KORESPONDENCJI SKŁADAJĄCEGO PISMO⁴⁾

(Nieobowiązkowo)

Kraj: Województwo:

Powiat: Gmina:

Ulica: Nr domu: Nr lokalu:

Miejscowość: Kod pocztowy:

6. DANE PEŁNOMOCNIKA⁴⁾

(Nieobowiązkowo)

pełnomocnik pełnomocnik do doręczeń

Imię i nazwisko:

Kraj: Województwo:

Powiat: Gmina:

Ulica: Nr domu: Nr lokalu:

Miejscowość: Kod pocztowy:

E-mail (w przypadku gdy pełnomocnik posiada adres e-mail):

Nr tel. (nieobowiązkowo):

Adres skrytki ePUAP lub adres do doręczeń elektronicznych⁵⁾:

7. TREŚĆ PISMA

7.1. Treść⁶⁾ WNIOSKUGĘ O USTANOWIENIE, NA OBSZARZE TERENU
 OBJĘTEGO OPRACOWANIEM PLANU, TERENU ZABUDOWY
 MIESZKANIOWEJ JEDNOKODZINNEJ. WNOŚZĘ O KONTYNUACJĘ
 PARAMETRÓW ZABUDOWY JAKI W PRZYLEGAJĄCYM DO
 OBSZARU OBJĘTEGO OPRACOWANIEM PLANU, NA TERENIE
 WOSIEDLA BAJKOWEGO" MIASTA CHOJNICE, TERENIE
 ZABUDOWY MIESZKANIOWEJ WSI CHARZYKOWY

7.2. (Nieobowiązkowo). W przypadku wypełnienia, należy uzupełnić każdą z kolumn tabeli.

Szczegółowe informacje dotyczące treści pisma w odniesieniu do działek ewidencyjnych:

Lp.	7.2.1. Nazwa aktu planowania przestrzennego	7.2.2. Identyfikator działki lub działek ewidencyjnych	7.2.3. Czy teren objęty pismem obejmuje całość działki lub działek ewidencyjnych ⁷⁾	7.2.4. Treść ⁶⁾
1	MIEJSCOWY PLAN ZAGOSP. PRZESTRZENNEGO DLA FRAGMENTU OBZARU CHARZYKOWY KONT (MIĘDZY WISIA DROGĄ WOJEWÓDZKĄ)	220203-2.0002- 220203-2.0002-	348/9 348/8 <input checked="" type="checkbox"/> tak <input type="checkbox"/> nie	WNOŚZĘ O OBJĘCIE DZIAŁEK TERENEM ZABUDOWY MIESZKA- NIOWEJ JEDNOKODZINNEJ

7.3. (Nieobowiązkowo). W przypadku wypełnienia, należy uzupełnić każdą z kolumn tabeli.

Szczegółowe informacje dotyczące działek ewidencyjnych oraz niektórych parametrów – w przypadku zaznaczenia w pkt 2: wniosku do projektu aktu (pkt 2.1), uwagi do konsultowanego projektu aktu (pkt 2.2) lub wniosku o zmianę aktu (pkt 2.3) oraz w pkt 3: planu ogólnego gminy (pkt 3.1) lub miejscowego planu zagospodarowania przestrzennego, w tym zintegrowanego planu inwestycyjnego lub miejscowego planu rewitalizacji (pkt 3.2):

Lp.	7.3.1. Nazwa planu ogólnego gminy lub miejscowego planu zagospodarowania przestrzennego	7.3.2. Identyfikator działki lub działek ewidencyjnych	7.3.3. Czy teren objęty pismem obejmuje całość działki lub działek ewidencyjnych ⁷⁾	7.3.4. Nazwa lub nazwy klasy przeznaczenia terenu (albo symbol lub symbole klasy przeznaczenia terenu) ⁸⁾	7.3.5. Maksymalny udział powierzchni zabudowy [%]	7.3.6. Maksymalna wysokość zabudowy [m]	7.3.7. Minimalny udział powierzchni biologicznie czynnej [%]
1	<input type="checkbox"/> tak <input type="checkbox"/> nie

8. OŚWIADCZENIE W SPRAWIE KORESPONDENCJI ELEKTRONICZNEJ

Wyrażam zgodę Nie wyrażam zgody

na doręczanie korespondencji w niniejszej sprawie za pomocą środków komunikacji elektronicznej w rozumieniu art. 2 pkt 5 ustawy z dnia 18 lipca 2002 r. o świadczeniu usług drogą elektroniczną (Dz. U. z 2020 r. poz. 344).

9. ZAŁĄCZNIKI

- Pełnomocnictwo do reprezentowania składającego pismo lub pełnomocnictwo do doręczeń (zgodnie z ustawą z dnia 16 listopada 2006 r. o opłacie skarbowej (Dz. U. z 2023 r. poz. 2111)) – jeżeli składający pismo działa przez pełnomocnika.
- Potwierdzenie uiszczenia opłaty skarbowej od pełnomocnictwa – jeżeli obowiązek uiszczenia takiej opłaty wynika z ustawy z dnia 16 listopada 2006 r. o opłacie skarbowej.
- (Nieobowiązkowo). Określenie granic terenu w formie graficznej w przypadku wskazania terenu objętego pismem jako części działki ewidencyjnej lub działek ewidencyjnych.
- (Nieobowiązkowo). Inne załączniki – w przypadku zaznaczenia pola należy podać nazwy załączników.⁹⁾

10. PODPIS SKŁADAJĄCEGO PISMO (PEŁNOMOCNIKA) I DATA PODPISU

Podpis powinien być czytelny. Podpis i datę podpisu umieszcza się w przypadku składania pisma w postaci papierowej.

Podpis:



Data: 07.07.2026

- 1) Można zaznaczyć więcej niż jedno pole. W ramach jednego pisma można wybrać tylko te akty, w przypadku których pismo będzie wysyłane do tego samego organu wskazanego w pkt 1. W przypadku gdy treść wniosku lub uwagi związana jest z dokumentem powiązany z aktem planowania przestrzennego (np. sporządzanej w toku procedowania aktu, w ramach strategicznej oceny oddziaływania na środowisko, prognozy oddziaływania na środowisko), należy w pkt 3 wybrać rodzaj aktu planowania przestrzennego, którego ten dokument dotyczy, po czym wprowadzić treść wniosku lub uwagi w pkt 7.1 lub 7.2.
- 2) Nie dotyczy planu zagospodarowania przestrzennego województwa.
- 3) Nie dotyczy planu zagospodarowania przestrzennego województwa i audytu krajobrazowego.
- 4) W pkt 4 należy podać adres zamieszkania albo siedziby składającego pismo. W przypadku wypełnienia pkt 5 podaje się adres do korespondencji składającego pismo, jeżeli jest inny niż adres podany w pkt 4. W przypadku wypełnienia pkt 6 podaje się adres zamieszkania albo siedziby pełnomocnika. W przypadku większej liczby składających pismo lub pełnomocników dane kolejnych składających pismo lub pełnomocników dodaje się w formularzu albo zamieszcza na osobnych stronach i dołącza do formularza.
- 5) Adres skrytki ePUAP lub adres do doręczeń elektronicznych wskazuje się w przypadku wyrażenia zgody na doręczanie korespondencji za pomocą środków komunikacji elektronicznej, z zastrzeżeniem przypadków, w których organ, zgodnie z przepisami ustawy z dnia 18 listopada 2020 r. o doręczeniach elektronicznych (Dz. U. z 2023 r. poz. 285, z późn. zm.), ma obowiązek doręczenia korespondencji na adres do doręczeń elektronicznych.
- 6) Maksymalna liczba znaków w pkt 7.1 wynosi 1000, natomiast w przypadku pkt 7.2.4 wartość ta odnosi się do pojedynczego wiersza. W przypadku potrzeby dodatkowego uzasadnienia, które wykracza poza wskazany limit znaków, uzasadnienie zamieszcza się na osobnych stronach i dołącza do formularza. W przypadku większej liczby wierszy w pkt 7.2.4 kolejne wiersze dodaje się w formularzu albo zamieszcza na osobnych stronach i dołącza do formularza.
- 7) W przypadku zaznaczenia pola „nie” (wskazania terenu objętego pismem jako części działki ewidencyjnej lub działek ewidencyjnych) można dodać załącznik z określeniem granic terenu w formie graficznej.
- 8) Podaje się nazwę lub symbol klasy przeznaczenia terenu zgodnie ze standardami określonymi w przepisach wykonawczych wydanych na podstawie art. 16 ust. 2 ustawy z dnia 27 marca 2003 r. o planowaniu i zagospodarowaniu przestrzennym (Dz. U. z 2023 r. poz. 977, z późn. zm.).
- 9) W przypadku dołączenia do pisma załączników zawierających dane osobowe, inne niż wymienione w pkt 4, 5 i 6, załączniki te należy zanonimizować, tj. ukryć dane osobowe.

ezd@gminachojnice.com.pl



Komenda Powiatowa Państwowej Straży Pożarnej w Chojnicach

PR.5263.24.2025.1.AG
Chojnice, 19 grudnia 2025 r.

Wójt Gminy Chojnice
ul. 31 stycznia 56A
89-600 Chojnice

Dot. projektu miejscowego planu zagospodarowania przestrzennego dla fragmentu obrębu Charzykowy (między wsią, a drogą wojewódzką) w gminie Chojnice.

Wykonując zadania zawarte w art. 17 pkt 2 ustawy z dnia 27 marca 2003 roku o planowaniu i zagospodarowaniu przestrzennym (Dz.U. z 2024 r., poz. 1130 ze zm., t.j.) informuję, że przy opracowywaniu, przedłożonego pismem PP.6722.23.2025 z dnia 18 grudnia 2025 r. (data wpływu 18 grudnia 2025 r.), w sprawie przystąpienia do sporządzenia projektu miejscowego planu zagospodarowania przestrzennego dla fragmentu obrębu Charzykowy w gminie Chojnice, wskazuję na obowiązek realizacji art. 4, ust. 1 ustawy z dnia 24 sierpnia 1991 roku o ochronie przeciwpożarowej (Dz. U. z 2025 r. poz. 188, t.j.). Szczegółowe wymagania dotyczące zapewnienia bezpieczeństwa pożarowego oraz przygotowania budynków, obiektów budowlanych lub terenów do prowadzenia akcji ratowniczej zostały zawarte w rozporządzeniu Ministra Spraw Wewnętrznych i Administracji z dnia 7 czerwca 2010 roku w sprawie ochrony przeciwpożarowej budynków, innych obiektów budowlanych i terenów (Dz.U. z 2023 r., poz. 822 ze zm.) oraz rozporządzeniu Ministra Spraw Wewnętrznych i Administracji z dnia 24 lipca 2009 roku w sprawie przeciwpożarowego zaopatrzenia w wodę oraz dróg pożarowych (Dz.U. z 2009 r., nr 124, poz. 1030). Kreując plany przestrzenne niezwykle istotne jest uwzględnienie zapisów ustawy Prawo ochrony środowiska z dnia 27 kwietnia 2001 r. (Dz. U. z 2025 poz. 647 ze zm.), w szczególności tych dotyczących zakładów zwiększonego ryzyka awarii przemysłowej (ZZR) oraz zakładów o dużym ryzyku awarii przemysłowej (ZDR). Określając politykę przestrzenną gminy Chojnice niezbędne jest uwzględnienie w projektach rozwiązań urbanistycznych stosownych wymagań z zakresu ochrony przeciwpożarowej.

Komendant Powiatowy
Państwowej Straży Pożarnej
w Chojnicach
z up.
bryg. Rafał Buszek
Zastępca Komendanta Powiatowego
(podpisano kwalifikowanym podpisem elektronicznym)

Otrzymują:

1. Adresat – 1 egz. (e-PUAP)
2. a/a 1 egz.



**PAŃSTWOWY POWIATOWY
INSPEKTOR SANITARNY
w CHOJNICACH**

SNZ.9022.1214.2025

Chojnice, dnia 22 grudnia 2025 r.

Za potwierdzeniem odbioru

WÓJT GMINY CHOJNICE
ul. 31 Stycznia 56a
89-600 CHOJNICE

OPINIA

Na podstawie art. 3 ust. 1 ustawy z dnia 14-03-1985 r. o Państwowej Inspekcji Sanitarnej (t.j. Dz. U. z 2024 r., poz. 416) oraz na podstawie art. 48 w związku z art. 46 i 58 ust. 1, pkt 3, ustawy z dnia 3 października 2008 r. o udostępnianiu informacji o środowisku i jego ochronie, udziale społeczeństwa w ochronie środowiska oraz o ocenach oddziaływania na środowisko (t.j. Dz. U. z 2024 r., poz. 1112 ze zm.),

Państwowy Powiatowy Inspektor Sanitarny w Chojnicach,

po zapoznaniu się z wnioskiem Wójta Gminy Chojnice z dnia 18-12-2025 r. (data wpływu 18-12-2025 r.), znak: PP.6722.23.2025 oraz z załączoną do wniosku:

1) Uchwałą Nr VIII/133/2025 z dnia 07 marca 2025 r. w sprawie przystąpienia do opracowania miejscowego planu zagospodarowania przestrzennego **dla fragmentu obrębu Charzykowy (między wsią a drogą wojewódzką) w gminie Chojnice,**

przedłożony wniosek opiniuje pozytywnie.

UZASADNIENIE

Na podstawie art. 107 §4 k.p.a. odstąpiono od uzasadnienia, gdyż opinia uwzględnia w całości żądanie strony.

Justyna Pilarek

Państwowy Powiatowy
Inspektor Sanitarny
w Chojnicach
/podpisano elektronicznie/

Otrzymuje:

1. Wójt Gminy Chojnice, ul. 31 Stycznia 56a, 89-600 Chojnice – e-Doręczenia.

Do wiadomości :

1. SNZ a/a.

Kraina borów chrobotkowych i jezior lobeliowych

ul. Długa 33 | 89-606 Charzykowy | tel. 52 398 83 97 | www.pnbt.com.pl |
e-mail: sekretariat@pnbt.com.pl

ZD-OP-450-170/25

Chociński Młyn, dnia 07.01.2026 r.

Wójt Gminy Chojnice

ul. 31 stycznia 56a

89-600 Chojnice

dot.: miejscowego planu zagospodarowania przestrzennego dla fragmentu obrębu Charzykowy – sprawa nr PP.6722.23.2025

Dnia 18.12.2025 r. otrzymaliśmy zawiadomienie o przystąpieniu do opracowania miejscowego planu zagospodarowania przestrzennego dla fragmentu obrębu Charzykowy (między wsią a drogą wojewódzką), gmina Chojnice – Uchwała Nr VIII/133/2025 Rady Gminy w Chojnicach z dnia 7 marca 2025 r. (znak sprawy: PP.6722.23.2025 z dn. 18.12.2025 r.).

W nawiązaniu do otrzymanego zawiadomienia zgłaszamy poniższe uwagi.

1. Ustalając przeznaczenie przedmiotowego obszaru należy wziąć pod uwagę jego położenie na terenie otuliny Parku Narodowego „Bory Tucholskie” - strefie, która ustawowo ma na celu zabezpieczenie Parku przed zagrożeniami zewnętrznymi. Pozwala to na lokalizowanie tylko takich inwestycji, które nie będą źródłem zagrożeń zewnętrznych dla zasobów przyrodniczych Parku.
2. Obszary proponowane do objęcia ustaleniami miejscowego planu zagospodarowania przestrzennego to rozległe tereny rolne (grunty orne, łąki, pastwiska), urozmaicone gdzieniegdzie terenami leśnymi, zadrzewieniami i zakrzaczeniami. Ten rozległy obszar to bardzo wartościowa przyrodniczo i krajobrazowo przestrzeń. Takie obszary w otulinie Parku Narodowego „Bory Tucholskie” spełniają bardzo ważne funkcje przyrodnicze. Podnoszą one różnorodność biologiczną obszaru, ale są również buforem dla zagrożeń zewnętrznych dla obszaru chronionego. Utrzymanie takiego charakteru użytkowania jest ważne dla stabilności czynników oddziaływujących na Park Narodowy „Bory Tucholskie”.
3. Dla terenów proponowanych do objęcia ustaleniami miejscowego planu zagospodarowania przestrzennego należy zachować dotychczasowy sposób użytkowania – tereny rolne, tereny rolno-leśne, bez zabudowy.

Zachowanie dotychczasowego sposobu użytkowania tego obszaru pozwoli na zabezpieczenie cennych przyrodniczo terenów przed zagrożeniami wynikającymi z presji inwestycyjnej. Ma to kluczowe

znaczenie dla właściwego funkcjonowania i zachowania przyrodniczych powiązań Parku Narodowego „Bory Tucholskie” z innymi obszarami cennymi przyrodniczo, co w konsekwencji pozwoli na zabezpieczenie zasobów przyrodniczych Parku.

Postępująca utrata łączności ekologicznej jest jednym z największych zagrożeń dla zachowania różnorodności biologicznej i ciągłości istnienia gatunków.

4. Proponowane przeznaczenie terenu jest zgodne z projektem planu ogólnego gminy Chojnice, który dla przedmiotowego obszaru przewiduje strefę SO – strefa otwarta, bez profilu dodatkowego. Projekt planu w takiej wersji został uzgodniony przez Dyrektora Parku, podkreślając, że zaproponowany podział na strefy planistyczne gminy Chojnice, powinien zabezpieczyć obszar Parku przed zagrożeniami zewnętrznymi wynikającymi z działalności człowieka.
5. Przy tworzeniu zapisów miejscowego planu dla przedmiotowego obszaru należy wziąć ww. kwestie pod uwagę.
6. Jednocześnie, Park Narodowy "Bory Tucholskie" deklaruje współpracę przy tworzeniu projektu planu miejscowego w celu wypracowania zapisów, które będą akceptowalne dla Parku Narodowego.

Z poważaniem

Podpisane elektronicznie przez
Janusz Stanisław Kochanowski
(Certyfikat kwalifikowany) w dniu
2026-01-07.

PARK NARODOWY BORY TUCHOLSKIE W
CHARZYKOWACH
89-606 CHARZYKOWY
CHARZYKOWY
ul. DŁUGA 33

CHARZYKOWY, 2026-01-07

Urząd Gminy w Chojnicach
89-600 Chojnice
31 Stycznia 56a

INNE PISMO

uwagi

Park Narodowy "Bory Tucholskie" przesyła pismo ZD-OP-450-170/25 z dn. 07.01.2026 r. ws. miejscowego planu zagospodarowania przestrzennego dla fragmentu obrębu Charzykowy - sprawa PP.6722.23.2025.

Załączniki:

1. [ZD-OP-450_170_25_uwagi.BES.pdf](#)

Dokument został podpisany, aby go zweryfikować należy użyć
oprogramowania do weryfikacji podpisu

Data złożenia podpisu: 2026-01-07T14:05:27.153+01:00

Podpis elektroniczny

wpl. dn. 2026 -01- 07

poczta ILOSC ZAT.

złożono osobiście

Pismo dotyczące aktu planowania przestrzennego

1. ORGAN, DO KTÓREGO JEST SKŁADANE PISMO

Nazwa: WÓJT GMINY CHOJNICE

2. RODZAJ PISMA¹⁾

- 2.1. wniosek do projektu aktu 2.2. uwaga do konsultowanego projektu aktu²⁾
 2.3. wniosek o zmianę aktu³⁾ 2.4. wniosek o sporządzenie aktu³⁾

3. RODZAJ AKTU PLANOWANIA PRZESTRZENNEGO¹⁾

- 3.1. plan ogólny gminy
 3.2. miejscowy plan zagospodarowania przestrzennego, w tym zintegrowany plan inwestycyjny lub miejscowy plan rewitalizacji
 3.3. uchwała ustalająca zasady i warunki sytuowania obiektów małej architektury, tablic reklamowych i urządzeń reklamowych oraz ogrodzeń, ich gabaryty, standardy jakościowe oraz rodzaje materiałów budowlanych, z jakich mogą być wykonane
 3.4. audyt krajobrazowy
 3.5. plan zagospodarowania przestrzennego województwa

4. DANE SKŁADAJĄCEGO PISMO⁴⁾

Imię i nazwisko lub nazwa:
Kraj: Województwo:
Powiat: Gmina:
Ulica: Nr domu: Nr lokalu:
Miejscowość: Kod pocztowy:
E-mail (w przypadku gdy składający pismo posiada adres e-mail):
Nr tel. (nieobowiązkowo):

Adres skrytki ePUAP lub adres do doręczeń elektronicznych⁵⁾:

4.1. Czy składający pismo jest właścicielem lub użytkownikiem wieczystym nieruchomości objętej wnioskiem lub uwagą?

tak nie

5. ADRES DO KORESPONDENCJI SKŁADAJĄCEGO PISMO⁴⁾

(Nieobowiązkowo)
Kraj: Województwo:
Powiat: Gmina:
Ulica: Nr domu: Nr lokalu:
Miejscowość: Kod pocztowy:

6. DANE PEŁNOMOCNIKA⁴⁾

(Nieobowiązkowo)
 pełnomocnik pełnomocnik do doręczeń
Imię i nazwisko:
Kraj: Województwo:
Powiat: Gmina:
Ulica: Nr domu: Nr lokalu:
Miejscowość: Kod pocztowy:
E-mail (w przypadku gdy pełnomocnik posiada adres e-mail):
Nr tel. (nieobowiązkowo):
Adres skrytki ePUAP lub adres do doręczeń elektronicznych⁵⁾:

7. TREŚĆ PISMA

7.1. Treść⁶⁾ WNIOSKUZĘ O USTANOWIENIE, NA OBSZARZE TERENU OBJĘTEGO OPRACOWANIEM PLANU, TERENU ZABUDOWY MIESZKANIOWEJ JEDNORODZINNEJ. WNIOSZĘ O KONTYNUACJĘ PARAMETRÓW ZABUDOWY JAK I W PRZYMŁĘGAJĄCYM DO OBSZARU OBJĘTEGO OPRACOWANIEM PLANU, NA TERENIE WOSIEDLA BAJKOWEGO II MIASTA CHOJNICE I TERENIE ZABUDOWY MIESZKANIOWEJ WSI CHARZYKOWY

7.2. (Nieobowiązkowo). W przypadku wypełnienia, należy uzupełnić każdą z kolumn tabeli.

Szczegółowe informacje dotyczące treści pisma w odniesieniu do działek ewidencyjnych:

Lp.	7.2.1. Nazwa aktu planowania przestrzennego	7.2.2. Identyfikator działki lub działek ewidencyjnych	7.2.3. Czy teren objęty pismem obejmuje całość działki lub działek ewidencyjnych ⁷⁾	7.2.4. Treść ⁶⁾
1	niezgodny PLAN ZAGOSP. PRZESTRZEN. DLA FRAGMENTU OSIEDLA CHARZYKOWY (MIASTO WSI CHARZYKOWY A. DRUGA WOSIEDLIZKA)	220203-2.0002.348/7 220203-2.0002.348/11	<input checked="" type="checkbox"/> tak <input type="checkbox"/> nie	WNIOSZĘ O OBJĘCIE DZIAŁEK TERENEM ZABUDOWY MIESZKANIOWEJ JEDNORODZINNEJ

7.3. (Nieobowiązkowo). W przypadku wypełnienia, należy uzupełnić każdą z kolumn tabeli.

Szczegółowe informacje dotyczące działek ewidencyjnych oraz niektórych parametrów – w przypadku zaznaczenia w pkt 2: wniosku do projektu aktu (pkt 2.1), uwagi do konsultowanego projektu aktu (pkt 2.2) lub wniosku o zmianę aktu (pkt 2.3) oraz w pkt 3: planu ogólnego gminy (pkt 3.1) lub miejscowego planu zagospodarowania przestrzennego, w tym zintegrowanego planu inwestycyjnego lub miejscowego planu rewitalizacji (pkt 3.2):

Lp.	7.3.1. Nazwa planu ogólnego gminy lub miejscowego planu zagospodarowania przestrzennego	7.3.2. Identyfikator działki lub działek ewidencyjnych	7.3.3. Czy teren objęty pismem obejmuje całość działki lub działek ewidencyjnych ⁷⁾	7.3.4. Nazwa lub nazwy klasy przeznaczenia terenu (albo symbol lub symbole klasy przeznaczenia terenu) ⁸⁾	7.3.5. Maksymalny udział powierzchni zabudowy [%]	7.3.6. Maksymalna wysokość zabudowy [m]	7.3.7. Minimalny udział powierzchni biologicznie czynnej [%]
1	<input type="checkbox"/> tak <input type="checkbox"/> nie

8. OŚWIADCZENIE W SPRAWIE KORESPONDENCJI ELEKTRONICZNEJ

Wyrażam zgodę Nie wyrażam zgody

na doręczanie korespondencji w niniejszej sprawie za pomocą środków komunikacji elektronicznej w rozumieniu art. 2 pkt 5 ustawy z dnia 18 lipca 2002 r. o świadczeniu usług drogą elektroniczną (Dz. U. z 2020 r. poz. 344).

9. ZAŁĄCZNIKI

- Pełnomocnictwo do reprezentowania składającego pismo lub pełnomocnictwo do doręczeń (zgodnie z ustawą z dnia 16 listopada 2006 r. o opłacie skarbowej (Dz. U. z 2023 r. poz. 2111)) – jeżeli składający pismo działa przez pełnomocnika.
- Potwierdzenie uiszczenia opłaty skarbowej od pełnomocnictwa – jeżeli obowiązek uiszczenia takiej opłaty wynika z ustawy z dnia 16 listopada 2006 r. o opłacie skarbowej.
- (Nieobowiązkowo). Określenie granic terenu w formie graficznej w przypadku wskazania terenu objętego pismem jako części działki ewidencyjnej lub działek ewidencyjnych.
- (Nieobowiązkowo). Inne załączniki – w przypadku zaznaczenia pola należy podać nazwy załączników.⁹⁾

10. PODPIS SKŁADAJĄCEGO PISMO (PEŁNOMOCNIKA) I DATA PODPISU

Podpis powinien być czytelny. Podpis i datę podpisu umieszcza się w przypadku składania pisma w postaci papierowej.

Podpis:

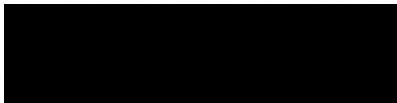

Data: 07.01.2026 r.

- 1) Można zaznaczyć więcej niż jedno pole. W ramach jednego pisma można wybrać tylko te akty, w przypadku których pismo będzie wysyłane do tego samego organu wskazanego w pkt 1. W przypadku gdy treść wniosku lub uwagi związana jest z dokumentem powiązany z aktem planowania przestrzennego (np. sporządzanej w toku procedowania aktu, w ramach strategicznej oceny oddziaływania na środowisko, prognozy oddziaływania na środowisko), należy w pkt 3 wybrać rodzaj aktu planowania przestrzennego, którego ten dokument dotyczy, po czym wprowadzić treść wniosku lub uwagi w pkt 7.1 lub 7.2.
- 2) Nie dotyczy planu zagospodarowania przestrzennego województwa.
- 3) Nie dotyczy planu zagospodarowania przestrzennego województwa i audytu krajobrazowego.
- 4) W pkt 4 należy podać adres zamieszkania albo siedziby składającego pismo. W przypadku wypełnienia pkt 5 podaje się adres do korespondencji składającego pismo, jeżeli jest inny niż adres podany w pkt 4. W przypadku wypełnienia pkt 6 podaje się adres zamieszkania albo siedziby pełnomocnika. W przypadku większej liczby składających pismo lub pełnomocników dane kolejnych składających pismo lub pełnomocników dodaje się w formularzu albo zamieszcza na osobnych stronach i dołącza do formularza.
- 5) Adres skrytki ePUAP lub adres do doręczeń elektronicznych wskazuje się w przypadku wyrażenia zgody na doręczanie korespondencji za pomocą środków komunikacji elektronicznej, z zastrzeżeniem przypadków, w których organ, zgodnie z przepisami ustawy z dnia 18 listopada 2020 r. o doręczeniach elektronicznych (Dz. U. z 2023 r. poz. 285, z późn. zm.), ma obowiązek doręczenia korespondencji na adres do doręczeń elektronicznych.
- 6) Maksymalna liczba znaków w pkt 7.1 wynosi 1000, natomiast w przypadku pkt 7.2.4 wartość ta odnosi się do pojedynczego wiersza. W przypadku potrzeby dodatkowego uzasadnienia, które wykracza poza wskazany limit znaków, uzasadnienie zamieszcza się na osobnych stronach i dołącza do formularza. W przypadku większej liczby wierszy w pkt 7.2.4 kolejne wiersze dodaje się w formularzu albo zamieszcza na osobnych stronach i dołącza do formularza.
- 7) W przypadku zaznaczenia pola „nie” (wskazania terenu objętego pismem jako części działki ewidencyjnej lub działek ewidencyjnych) można dodać załącznik z określeniem granic terenu w formie graficznej.
- 8) Podaje się nazwę lub symbol klasy przeznaczenia terenu zgodnie ze standardami określonymi w przepisach wykonawczych wydanych na podstawie art. 16 ust. 2 ustawy z dnia 27 marca 2003 r. o planowaniu i zagospodarowaniu przestrzennym (Dz. U. z 2023 r. poz. 977, z późn. zm.).
- 9) W przypadku dołączenia do pisma załączników zawierających dane osobowe, inne niż wymienione w pkt 4, 5 i 6, załączniki te należy zanonimizować, tj. ukryć dane osobowe.



2025-98324

Bydgoszcz, 22 grudnia 2025 r.

3394-DE-DSB-DUB-WFB.071.1933.2025.2

URZĄD GMINY W CHOJNICACH
ul. 31 STYCZNIA 56a
89-600 CHOJNICE

Dotyczy: przystąpienia do sporządzenia miejscowego planu zagospodarowania przestrzennego dla fragmentu obrębu Charzykowy (między wsią a drogą wojewódzką), w gminie Chojnice.

Odpowiadając na zawiadomienie z dnia 18.12.2025r., znak PP.6722.23.2025, Polskie Sieci Elektroenergetyczne S.A. nie wnoszą wniosków do miejscowego planu zagospodarowania przestrzennego dla obszaru wymienionego w nagłówku.

Ponadto Polskie Sieci Elektroenergetyczne S.A. działając jako Operator Systemu Przesyłowego informują, że rejon gminy Chojnice brany jest pod uwagę przy planowaniu trasy nowej linii elektroenergetycznej 400 kV od nowej stacji 400 kV na obszarze Pomorza Gdańskiego (Elektrownia Jądrowa) do nacięcia linii Kromolice-Pątnów, jednakże na chwilę obecną nie są wyznaczone wstępne przebiegi trasy.

Jednocześnie informujemy, iż przedmiotowa inwestycja jest umieszczona w Planie Rozwoju Sieci Przesyłowej do 2034 roku, zatwierdzonym przez Prezesa Urzędu Regulacji Energetyki w grudniu 2024 roku, a także została zgłoszona do Wojewódzkiego Planu Zagospodarowania Przestrzennego Województwa Pomorskiego.

Sprawę prowadzi Joanna Szypuła (tel. 52 3751793, e-mail: joanna.szypula@pse.pl).

Z poważaniem

Z UPOWAŻNIENIA ZARZĄDU
PSE S.A.
DYREKTOR
ds. Usług Sieciowych
w Bydgoszczy



Przemysław Ciszewski

Dokument
podpisany przez
Przemysław
Ciszewski
Data: 2025.12.22
14:54:26 CET

Kopię otrzymują:

1. Polskie Sieci Elektroenergetyczne S.A.
Departament Rozwoju Systemu
Departament Eksploatacji
2. WEB, WFB - aa

Adres do korespondencji: Polskie Sieci Elektroenergetyczne S.A. w Bydgoszczy,
85-950 Bydgoszcz, ul. Marszałka Focha 16, Sekretariat: tel. +48 52 375 10 00, fax. +48 52 322 98 35



**Wójt Gminy Chojnice
ul. 31 Stycznia 56a
89-600 Chojnice**

W odpowiedzi na wniosek nr PP.6722.23.2025 z dnia 18.12.2025 r. w sprawie uzgodnienia odstąpienia od przeprowadzenia strategicznej oceny oddziaływania na środowisko dla dokumentu miejscowego planu zagospodarowania przestrzennego dla fragmentu obrębu Charzykowy (między wsią a drogą wojewódzką) w gminie Chojnice, po przeanalizowaniu uzasadnienia ww. pisma, Regionalny Dyrektor Ochrony Środowiska w Gdańsku stwierdza, że

**realizacja przedmiotowego projektu
miejscowego planu zagospodarowania przestrzennego
nie spowoduje znaczącego oddziaływania na środowisko.**

Zgodnie z informacją zawartą w powyższym wniosku głównym celem sporządzenia planu jest ochrona otwartych obszarów rolnych i rolno-leśnych, cennych ze względu na zachowanie funkcjonowania przyrodniczych powiązań Parku Narodowego "Bory Tucholskie" z innymi obszarami cennymi przyrodniczo. Obszar położony jest w kompleksie terenów rolniczych i leśnych a jego planowane przeznaczenie jest zgodne ze stanem istniejącym. W ramach realizacji planu przewidywane przeznaczenie obszaru to teren rolnictwa z zakazem zabudowy i teren lasu.

Planowane działania w zakresie zagospodarowania terenu są tożsame z dotychczasowym użytkowaniem terenu, będą miały charakter lokalny oraz nie wpłyną w sposób negatywny na środowisko.

Uzasadnienie wniosku o odstąpienie od przeprowadzenia strategicznej oceny oddziaływania na środowisko sporządzono na podstawie analizy uwarunkowań, o których mowa w art. 49 ustawy z dnia 3 października 2008 r. o udostępnianiu informacji o środowisku i jego ochronie, udziale społeczeństwa w ochronie środowiska oraz o ocenach oddziaływania na środowisko (t. j. Dz. U. z 2024 r. poz. 1112 ze zm.).

Analizując treść danego uzasadnienia tutejszy organ, wzięwszy pod uwagę wszystkie uwarunkowania wymienione w art. 49 ww. ustawy, stwierdza, iż nie zachodzą przesłanki do przeprowadzenia strategicznej oceny oddziaływania na środowisko, której mowa w art. 46 pkt. 1 oraz art. 50 powyżej cytowanej ustawy, a organ opracowujący projekt dokumentu w tym przypadku może skorzystać z art. 48, biorąc pod uwagę uwarunkowania wynikające z art. 49 tejże ustawy.

Z up. Regionalnego Dyrektora Ochrony Środowiska w Gdańsku
Naczelnik Wydziału Zagospodarowania Przestrzennego
Małgorzata Kistowska
/podpisano elektronicznie/

Otrzymują:

1. Adresat (doręczenie elektroniczne)
2. aa





**Wójt Gminy Chojnice
ul. 31 Stycznia 56a
89-600 Chojnice**

W odpowiedzi na wniosek nr PP.6722.24.2025 z dnia 16.12.2025 r. w sprawie uzgodnienia odstąpienia od przeprowadzenia strategicznej oceny oddziaływania na środowisko dla dokumentu miejscowego planu zagospodarowania przestrzennego dla fragmentu obrębu Swornegacie (miejscowość Kokoszka) w gminie Chojnice, po przeanalizowaniu uzasadnienia ww. pisma, Regionalny Dyrektor Ochrony Środowiska w Gdańsku stwierdza, że

**realizacja przedmiotowego projektu
miejscowego planu zagospodarowania przestrzennego
nie spowoduje znaczącego oddziaływania na środowisko.**

Zgodnie z informacją zawartą w powyższym wniosku głównym celem sporządzenia planu jest ochrona otwartych obszarów rolnych i rolno-leśnych, cennych ze względu na zachowanie funkcjonowania przyrodniczych powiązań Parku Narodowego "Bory Tucholskie" z innymi obszarami cennymi przyrodniczo. Obszar położony jest w kompleksie terenów rolniczych i leśnych a jego planowane przeznaczenie jest zgodne ze stanem istniejącym. W ramach realizacji planu przewidywane przeznaczenie obszaru to teren rolnictwa z zakazem zabudowy i teren lasu.

Planowane działania w zakresie zagospodarowania terenu są tożsame z dotychczasowym użytkowaniem terenu, będą miały charakter lokalny oraz nie wpłyną w sposób negatywny na środowisko.

Uzasadnienie wniosku o odstąpienie od przeprowadzenia strategicznej oceny oddziaływania na środowisko sporządzono na podstawie analizy uwarunkowań, o których mowa w art. 49 ustawy z dnia 3 października 2008 r. o udostępnianiu informacji o środowisku i jego ochronie, udziale społeczeństwa w ochronie środowiska oraz o ocenach oddziaływania na środowisko (t. j. Dz. U. z 2024 r. poz. 1112 ze zm.).

Analizując treść danego uzasadnienia tutejszy organ, wzięwszy pod uwagę wszystkie uwarunkowania wymienione w art. 49 ww. ustawy, stwierdza, iż nie zachodzą przesłanki do przeprowadzenia strategicznej oceny oddziaływania na środowisko, której mowa w art. 46 pkt. 1 oraz art. 50 powyżej cytowanej ustawy, a organ opracowujący projekt dokumentu w tym przypadku może skorzystać z art. 48, biorąc pod uwagę uwarunkowania wynikające z art. 49 tejże ustawy.

Z up. Regionalnego Dyrektora Ochrony Środowiska w Gdańsku
Naczelnik Wydziału Zagospodarowania Przestrzennego
Małgorzata Kistowska
/podpisano elektronicznie/

Otrzymują:

1. Adresat (doręczenie elektroniczne)
2. aa



CHARYKOWY 29-12-2025

Urząd Gminy w Chojnicach

wpł. dn. 2025 -12- 29

poczta

ilosc zał.

złożono osobiście

L.dz. 26293/25

podpis. 

URZĄD GMINY CHOJNICZ

WYDZIAŁ PLANOWANIA PRZESTRZANNEGO I GOSPODARSTWA NIER

W związku z przygotowaniem budżetu gminy do powstania miejscowego planu zagospodarowania przestrzennego w Charykowie, proszę o uwzględnienie mojej działki nr. 349 (obręb Charykowy) pod budowlę mieszkalną

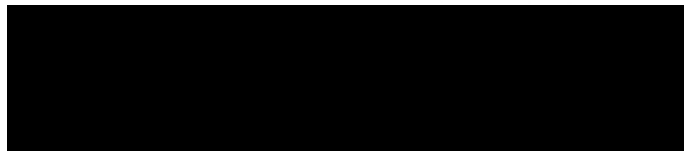



Wójt Gminy Chojnice
ul. 31 Stycznia 56a
89-600 Chojnice

W związku z zawiadomieniem Wójta Gminy Chojnice z dnia 18.12.2025 r. (wpłynęło: 18.12.2025 r.) o przystąpieniu do sporządzenia:

- miejscowego planu zagospodarowania przestrzennego terenu dla fragmentu obrębu Charzykowy (między wsią a drogą wojewódzką), w gminie Chojnice (uchwała Nr VIII/133/2025 Rady Gminy w Chojnicach z dnia 7 marca 2025 r.), oraz prośbą o zgłaszanie wniosków do tego opracowania planistycznego – Zarząd Województwa Pomorskiego w załączeniu przekazuje:
- Załącznik nr 1
- Załącznik nr 2

Z upoważnienia Zarządu Województwa
Maciej Rogocz
Kierownik Referatu Gospodarki Przestrzennej
Departamentu Rozwoju Regionalnego i
Przestrzennego

Otrzymują:

1. Wójt Gminy Chojnice,
2. UM – DRRP – a/a

Pismo dotyczące aktu planowania przestrzennego

1. ORGAN, DO KTÓREGO JEST SKŁADANE PISMO

Nazwa: **Wójt Gminy Chojnice**

2. RODZAJ PISMA¹⁾

- 2.1. wniosek do projektu aktu 2.2. uwaga do konsultowanego projektu aktu²⁾
 2.3. wniosek o zmianę aktu³⁾ 2.4. wniosek o sporządzenie aktu³⁾

3. RODZAJ AKTU PLANOWANIA PRZESTRZENNEGO¹⁾

- 3.1. plan ogólny gminy
 3.2. miejscowy plan zagospodarowania przestrzennego, w tym zintegrowany plan inwestycyjny lub miejscowy plan rewitalizacji
 3.3. uchwała ustalająca zasady i warunki sytuowania obiektów małej architektury, tablic reklamowych i urządzeń reklamowych oraz ogrodzeń, ich gabaryty, standardy jakościowe oraz rodzaje materiałów budowlanych, z jakich mogą być wykonane
 3.4. audyt krajobrazowy
 3.5. plan zagospodarowania przestrzennego województwa

4. DANE SKŁADAJĄCEGO PISMO⁴⁾

Imię i nazwisko lub nazwa: **Zarząd Województwa Pomorskiego**

Kraj: **Polska**

Województwo: **pomorskie**

Powiat: **Gdańsk**

Gmina: **Gdańsk**

Ulica: **Okopowa**

Nr domu: **21/27**

Nr lokalu:

Miejscowość: **Gdańsk**

Kod pocztowy: **80-810**

E-mail (w przypadku gdy składający pismo posiada adres e-mail):

Nr tel. (nieobowiązkowo):

Adres skrytki ePUAP lub adres do doręczeń elektronicznych⁵⁾: **PL-26761-78924-DCDWG-15**

4.1. Czy składający pismo jest właścicielem lub użytkownikiem wieczystym nieruchomości objętej wnioskiem lub uwagą?

- tak nie

5. ADRES DO KORESPONDENCJI SKŁADAJĄCEGO PISMO⁴⁾

(Nieobowiązkowo)

Kraj: Województwo:

Powiat: Gmina:

Ulica: Nr domu: Nr lokalu:

Miejscowość: Kod pocztowy:

6. DANE PEŁNOMOCNIKA⁴⁾

(Nieobowiązkowo)

- pełnomocnik pełnomocnik do doręczeń

Imię i nazwisko: **Maciej Rogocz, Kierownik Referatu Gospodarki Przestrzennej, Departamentu Rozwoju Regionalnego i Przestrzennego, Urząd Marszałkowski Województwa Pomorskiego**

Kraj: **Polska**

Województwo: **pomorskie**

Powiat: **Gdańsk**

Gmina: **Gdańsk**

Ulica: **Okopowa**

Nr domu: **21/27**

Nr lokalu:

Miejscowość: **Gdańsk**

Kod pocztowy: **80-810**

E-mail (w przypadku gdy pełnomocnik posiada adres e-mail):

Nr tel. (nieobowiązkowo):

7. TREŚĆ PISMA

7.1. Treść⁶⁾

W załączeniu - Informacje i wnioski Zarządu Województwa Pomorskiego do zmiany miejscowego planu zagospodarowania przestrzennego gminy Chojnice

7.2. (Nieobowiązkowo) W przypadku wypełnienia, należy uzupełnić każdą z kolumn tabeli.

Szczegółowe informacje dotyczące treści pisma w odniesieniu do działek ewidencyjnych:

Lp.	7.2.1. Nazwa aktu planowania przestrzennego	7.2.2. Identyfikator działki lub działek ewidencyjnych	7.2.3. Czy teren objęty pismem obejmuje całość działki lub działek ewidencyjnych ⁷⁾	7.2.4. Treść ⁶⁾
1	<input type="checkbox"/> tak <input type="checkbox"/> nie

7.3. (Nieobowiązkowo) W przypadku wypełnienia, należy uzupełnić każdą z kolumn tabeli.

Szczegółowe informacje dotyczące działek ewidencyjnych oraz niektórych parametrów – w przypadku zaznaczenia w pkt 2: wniosku do projektu aktu (pkt 2.1), uwagi do konsultowanego projektu aktu (pkt 2.2) lub wniosku o zmianę aktu (pkt 2.3) oraz w pkt 3: planu ogólnego gminy (pkt 3.1) lub miejscowego planu zagospodarowania przestrzennego, w tym zintegrowanego planu inwestycyjnego lub miejscowego planu rewitalizacji (pkt 3.2):

Lp.	7.3.1. Nazwa planu ogólnego gminy lub miejscowego planu zagospodarowania przestrzennego	7.3.2. Identyfikator działki lub działek ewidencyjnych	7.3.3. Czy teren objęty pismem obejmuje całość działki lub działek ewidencyjnych ⁷⁾	7.3.4. Nazwa lub nazwy klasy przeznaczenia terenu (albo symbol lub symbole klasy przeznaczenia terenu) ⁸⁾	7.3.5. Maksymalny udział powierzchni zabudowy [%]	7.3.6. Maksymalna wysokość zabudowy [m]	7.3.7. Minimalny udział powierzchni biologicznie czynnej [%]
1	<input type="checkbox"/> tak <input type="checkbox"/> nie

8. OŚWIADCZENIE W SPRAWIE KORESPONDENCJI ELEKTRONICZNEJ

Wyrażam zgodę Nie wyrażam zgody

na doręczanie korespondencji w niniejszej sprawie za pomocą środków komunikacji elektronicznej w rozumieniu art. 2 pkt 5 ustawy z dnia 18 lipca 2002 r. o świadczeniu usług drogą elektroniczną (Dz. U. z 2020 r. poz. 344).

9. ZAŁĄCZNIKI

- Pełnomocnictwo do reprezentowania składającego pismo lub pełnomocnictwo do doręczeń (zgodnie z ustawą z dnia 16 listopada 2006 r. o opłacie skarbowej (Dz. U. z 2023 r. poz. 2111)) – jeżeli składający pismo działa przez pełnomocnika.
- Potwierdzenie uiszczenia opłaty skarbowej od pełnomocnictwa – jeżeli obowiązek uiszczenia takiej opłaty wynika z ustawy z dnia 16 listopada 2006 r. o opłacie skarbowej.
- (Nieobowiązkowo). Określenie granic terenu w formie graficznej w przypadku wskazania terenu objętego pismem jako części działki ewidencyjnej lub działek ewidencyjnych.
- (Nieobowiązkowo). Inne załączniki – w przypadku zaznaczenia pola należy podać nazwy załączników.⁹⁾ **Informacje i wnioski Zarządu Województwa Pomorskiego do miejscowego planu zagospodarowania przestrzennego gminy Chojnice**

10. PODPIS SKŁADAJĄCEGO PISMO (PEŁNOMOCNIKA) I DATA PODPISU

Podpis powinien być czytelny. Podpis i datę podpisu umieszcza się w przypadku składania pisma w postaci papierowej.

Podpis:

Data:

¹⁾ Można zaznaczyć więcej niż jedno pole. W ramach jednego pisma można wybrać tylko te akty, w przypadku których pismo będzie wysyłane do tego samego organu wskazanego w pkt 1. W przypadku gdy treść wniosku lub uwagi związana jest z dokumentem powiązany z aktem planowania przestrzennego (np. sporządzanej w toku procedowania aktu, w ramach strategicznej oceny oddziaływania na środowisko, prognozy oddziaływania na środowisko), należy w pkt 3 wybrać rodzaj aktu planowania przestrzennego, którego ten dokument dotyczy, po czym wprowadzić treść wniosku lub uwagi w pkt 7.1 lub 7.2.

²⁾ Nie dotyczy planu zagospodarowania przestrzennego województwa.

³⁾ Nie dotyczy planu zagospodarowania przestrzennego województwa i audytu krajobrazowego.

⁴⁾ W pkt 4 należy podać adres zamieszkania albo siedziby składającego pismo. W przypadku wypełnienia pkt 5 podaje się adres do korespondencji składającego pismo, jeżeli jest inny niż adres podany w pkt 4. W przypadku wypełnienia pkt 6 podaje się adres zamieszkania albo siedziby pełnomocnika. W przypadku większej liczby składających pismo lub pełnomocników dane kolejnych składających pismo lub pełnomocników dodaje się w formularzu albo zamieszcza na osobnych stronach i dołącza do formularza.

⁵⁾ Adres skrytki ePUAP lub adres do doręczeń elektronicznych wskazuje się w przypadku wyrażenia zgody na doręczanie korespondencji za pomocą środków komunikacji elektronicznej, z zastrzeżeniem przypadków, w których organ, zgodnie z przepisami ustawy z dnia 18 listopada 2020 r. o doręczeniach elektronicznych (Dz. U. z 2023 r. poz. 285, z późn. zm.), ma obowiązek doręczenia korespondencji na adres do doręczeń elektronicznych.

⁶⁾ Maksymalna liczba znaków w pkt 7.1. wynosi 1000, natomiast w przypadku pkt 7.2.4. wartość ta odnosi się do pojedynczego wiersza. W przypadku potrzeby dodatkowego uzasadnienia, które wykracza poza wskazany limit znaków, uzasadnienie zamieszcza się na osobnych stronach i dołącza do formularza. W przypadku większej liczby wierszy w pkt 7.2.4. kolejne wiersze dodaje się w formularzu albo zamieszcza na osobnych stronach i dołącza do formularza.

⁷⁾ W przypadku zaznaczenia pola „nie” (wskazania terenu objętego pismem jako części działki ewidencyjnej lub działek ewidencyjnych) można dodać załącznik z określeniem granic terenu w formie graficznej.

⁸⁾ Podaje się nazwę lub symbol klasy przeznaczenia terenu zgodnie ze standardami określonymi w przepisach wykonawczych wydanych na podstawie art. 16 ust. 2 ustawy z dnia 27 marca 2003 r. o planowaniu i zagospodarowaniu przestrzennym (Dz. U. z 2023 r. poz. 977, z późn. zm.).

⁹⁾ W przypadku dołączenia do pisma załączników zawierających dane osobowe, inne niż wymienione w pkt 4, 5 i 6, załączniki te należy zanonimizować, tj. ukryć dane osobowe.

Pełnomocnictwo

Zarząd Województwa Pomorskiego

na podstawie art. 57 ust. 5 ustawy z dnia 5 czerwca 1998 r. o samorządzie województwa (t.j. Dz. U. 2022, poz. 2094 ze zm.) w związku z art. 23 i art. 25 ust. 1a ustawy z dnia 27 marca 2003 r. o planowaniu i zagospodarowaniu przestrzennym (t.j. Dz. U. 2023, poz. 977 ze zm.)

udziela pełnomocnictwa

Panu **Maciejowi Rogoczowi, kierownikowi Referatu Gospodarki Przestrzennej w Departamencie Rozwoju Regionalnego i Przestrzennego**

1. do składania oświadczeń woli w imieniu Województwa Pomorskiego związanych ze składaniem wniosków oraz udostępnianiem informacji do studiów uwarunkowań i kierunków zagospodarowania przestrzennego gmin, planów ogólnych gmin i miejscowych planów zagospodarowania przestrzennego w oparciu o posiadane analizy, studia, koncepcje i programy, w tym przede wszystkim Plan zagospodarowania przestrzennego województwa pomorskiego, w trybie i na zasadach wynikających z treści art. 23 ustawy o planowaniu i zagospodarowaniu przestrzennym,
2. do występowania w imieniu Zarządu Województwa Pomorskiego do wójtów, burmistrzów lub prezydentów miast o zmianę terminu dokonania uzgodnienia odpowiednio projektu studium uwarunkowań i kierunków zagospodarowania przestrzennego, planu ogólnego gminy albo projektu miejscowego planu zagospodarowania przestrzennego, w trybie i na zasadach wynikających z treści art. 25, ust. 1a ustawy o planowaniu i zagospodarowaniu przestrzennym.

Pełnomocnictwo obowiązuje w czasie nieobecności Macieja Nowakowskiego, zastępcy dyrektora ds. rozwoju przestrzennego w Departamencie Rozwoju Regionalnego i Przestrzennego.

Pełnomocnictwo jest ważne do odwołania albo do czasu rozwiązania stosunku pracy.

Za Zarząd

CZŁONEK ZARZĄDU

Józef Samowski

WICEMARSZAŁEK
Wiesław Byczkowski

INFORMACJE I WNIOSKI ZARZĄDU WOJEWÓDZTWA POMORSKIEGO

do miejscowego planu zagospodarowania przestrzennego dla gminy Chojnice

Podstawa prawna wyrażania opinii, składania wniosków i udostępniania informacji:

- art. 23, w związku z art. 17 pkt 6 lit. b ustawy z dnia 27 marca 2003 r. o planowaniu i zagospodarowaniu przestrzennym (Dz. U. z 2024 r. poz. 1130 ze zm.).

Przedmiot wniosków i informacji – stosownie do celów i wymogów miejscowego planu zagospodarowania przestrzennego:

- 1. Zgodnie z art. 17 ust 6 lit. b ustawy z dnia 27 marca 2003 r. o planowaniu i zagospodarowaniu przestrzennym (Dz. U. z 2024 r. poz. 1130 ze zm.) w miejscowym planie zagospodarowania przestrzennego należy uwzględnić:** odpowiednie zadania samorządowe¹, umieszczone w Planie zagospodarowania przestrzennego województwa pomorskiego, zgodnie z wymogami art. 39 ust. 3 pkt 3 i ust. 5.

Wykaz zadań w postaci inwestycji celu publicznego, w tym zadań samorządu województwa znajduje się w tekście Planu zagospodarowania przestrzennego województwa pomorskiego (uchwała Nr 318/XXX/16 Sejmiku Województwa Pomorskiego z dnia 29 grudnia 2016 r. - Dz. Urz. Woj. Pom. z 2017 poz. 603) – Załącznik nr 1.

Na obszarze gminy Chojnice w obowiązującym Planie zagospodarowania przestrzennego województwa pomorskiego zostały zlokalizowane inwestycje celu publicznego, o której mowa w art. 39 ust. 3 pkt 3 i ust. 5 wyżej wymienionej ustawy (wynikająca z dokumentów przyjętych przez Sejmik Województwa Pomorskiego), **będące zadaniem samorządu województwa**²:

- 1) Budowa zachodniego obejścia drogowego miasta Chojnice,
- 2) Witacze Pomorskie,
- 3) Budowa sygnalizacji świetlnej na przejściu dla pieszych w ciągu DW 236 w m. Swonegacie.

Na obszarze wyżej wymienionej gminy przewiduje się realizację następujących inwestycji celu publicznego, o których mowa w art. 39 ust. 3 pkt 3 i ust. 5 wyżej wymienionej ustawy (wynikających z dokumentów przyjętych przez Sejm RP,

¹ Oznaczone szarym tłem ustalenia Planu w zakresie zadań samorządu województwa w postaci inwestycji celu publicznego są wiążące przy sporządzaniu miejscowego planu zagospodarowania przestrzennego.

² Jednocześnie zwraca się uwagę na konieczność weryfikacji w toku prac planistycznych nad projektem planu wykazu inwestycji wynikających z Wieloletniej Prognozy Finansowej Województwa Pomorskiego.

Radę Ministrów lub właściwego ministra), **niebędących zadaniami samorządu województwa**³:

- 1) Budowa, rozbudowa i modernizacja kanalizacji sanitarnej w ramach aglomeracji ściekowej powyżej 2000 RLM – aglomeracja ściekowa Chojnice,
- 2) Inwestycje wynikające z Planu gospodarki odpadami⁴,
- 3) Kajakiem przez Pomorze – zagospodarowanie szlaków wodnych w województwie pomorskim dla rozwoju turystyki kajakowej – Poprawa bezpieczeństwa na szlakach kajakowych poprzez rozbudowę i poprawę standardu infrastruktury turystycznej, w szczególności kajakowej oraz działania promujące tę formę aktywnej turystyki (etap II).

2. Wnosi się ponadto o uwzględnienie w miejscowym planie zagospodarowania przestrzennego innych dokumentów uchwalonych przez Sejmik Województwa Pomorskiego lub Zarząd Województwa Pomorskiego, które wyznaczają kierunki rozwoju lub określają ramy prowadzenia działań prorozwojowych (zawarte w nich zapisy nie mają charakteru ustaleń, z wyjątkiem tych, do których bezpośrednio odnosi się Plan zagospodarowania przestrzennego województwa pomorskiego). Należą do nich między innymi:

- 1) Strategia Rozwoju Województwa Pomorskiego 2030 (Uchwała Nr 376/XXXI/21 Sejmiku Województwa Pomorskiego z dnia 12 kwietnia 2021 r.)⁵.
- 2) Programy ochrony powietrza przyjęte przez Sejmik Województwa Pomorskiego:
 - Uchwała Nr 308/XXIV/20 Sejmiku Województwa Pomorskiego z dnia 28 września 2020 r. w sprawie programu ochrony powietrza dla strefy pomorskiej, w której został przekroczony poziom dopuszczalny pyłu zawieszonego PM10 oraz poziom docelowy benzo(a)pirenu, Uchwała Nr 414/XXXIV/21 Sejmiku Województwa Pomorskiego z dnia 28 czerwca 2021 r. oraz Uchwała Nr 603/XLVIII/22 Sejmiku Województwa Pomorskiego z dnia 28 listopada 2022 r. zmieniająca uchwałę Sejmiku Województwa Pomorskiego w sprawie programu ochrony powietrza dla strefy pomorskiej, w której został przekroczony poziom dopuszczalny pyłu zawieszonego PM10 oraz poziom docelowy benzo(a)pirenu.

³ Dla inwestycji niebędących zadaniami SWP szczegółowych informacji może udzielić właściwy, wskazany w załączniku nr 1 PZPWP, podmiot odpowiedzialny za realizację zadania.

⁴ Plan Gospodarki Odpadami dla Województwa Pomorskiego 2030 (uchwała Nr 173/XV/25 Sejmiku Województwa Pomorskiego z dnia 23 maja 2025 r.)

⁵ Strona internetowa:

<https://strategia2030.pomorskie.eu/-/strategia-rozwoju-wojewodztwa-pomorskiego-2030>

- 3) Uchwała Zarządu Województwa Pomorskiego nr 586/162/20 z dnia 9 lipca 2020 roku w sprawie przyjęcia planu rozwoju sieci dróg wojewódzkich województwa pomorskiego.
 - 4) Uchwała Nr 264/XXIV/16 Sejmiku Województwa Pomorskiego z dnia 25 lipca 2016 r. o zmianie uchwały Sejmiku Województwa Pomorskiego w sprawie Zaborskiego Parku Krajobrazowego.⁶
 - 5) Uchwała Nr 757/LX/23 Sejmiku Województwa Pomorskiego z dnia 21 grudnia 2023 r. w sprawie ustanowienia Planu ochrony dla Zaborskiego Parku Krajobrazowego.⁷
 - 6) Uchwała Sejmiku Województwa Pomorskiego Nr 259/XXIV/16 z dnia 25 lipca 2016 r. w sprawie obszarów chronionego krajobrazu w województwie pomorskim.⁸
 - 7) Uchwała nr 310/XXIV/20 Sejmiku Województwa Pomorskiego z dnia 28 września 2020 r. w sprawie wprowadzenia na obszarze województwa pomorskiego, z wyłączeniem Gminy Miasta Sopotu i obszaru miast, ograniczeń i zakazów w zakresie eksploatacji instalacji, w których następuje spalanie paliw.
 - 8) Uchwała Sejmiku Województwa Pomorskiego Nr 788/XXXVII/14 z dnia 24 lutego 2014 r. w sprawie przyjęcia „Planu zrównoważonego rozwoju publicznego transportu zbiorowego dla Województwa Pomorskiego”⁹.
3. **Zgodnie z art. 15 ust. 2 pkt 7 ustawy z dnia 27 marca 2003 r. o planowaniu i zagospodarowaniu przestrzennym (Dz. U. z 2024 r. poz. 1130 z późn. zm.) w miejscowym planie zagospodarowania przestrzennego określa się obowiązkowo granice i sposoby zagospodarowania krajobrazów priorytetowych określonych w audycie krajobrazowym oraz w planach zagospodarowania przestrzennego województwa;**

Na posiedzeniu w dniu 28 lipca 2025 r. Sejmik Województwa Pomorskiego podjął uchwałę nr 190/XVII/25 w sprawie uchwalenia Audytu krajobrazowego województwa pomorskiego. Audyt udostępniony jest na stronie:

<https://bip.pomorskie.eu/a,74103,w-sprawie-uchwalenia-audytu-krajobrazowego-wojewodztwa-pomorskiego.html> .

Teren objęty przystąpieniem do sporządzenia miejscowego planu zagospodarowania przestrzennego zlokalizowany jest w granicach krajobrazów w obrębie: Zaborskiego Parku Krajobrazowego i Światowego Rezerwatu Biosfery Bory Tucholskie, dla których w Audycie krajobrazowym wskazano rekomendacje i wnioski dotyczące kształtowania i ochrony krajobrazu.

⁶ Dz. Urz. Woj. Pom. z 2016 r. poz. 2947

⁷ Dz. Urz. Woj. Pom. z 2024 r. poz. 308

⁸ Dz. Urz. Woj. Pom. z 2016 r. poz. 2942

⁹ Dz. Urz. Woj. Pom. z 2014 r., poz. 1122

**REKOMENDACJE, WNIOSKI I INFORMACJE ZARZĄDU WOJEWÓDZTWA
POMORSKIEGO**
wynikające z Audytu krajobrazowego województwa pomorskiego do aktów
planowania przestrzennego

Podstawa prawna składania rekomendacji, wniosków i informacji **art. 23, w związku z art. 17 pkt 2 ustawy z dnia 27 marca 2003 r. o planowaniu i zagospodarowaniu przestrzennym (t.j. Dz. U. z 2024 r. poz. 1130 z późn. zm.).**

Dotyczy uchwały Rady Gminy w Chojnicach Nr VIII/133/2025 z dnia 7 marca 2025 r. w sprawie przystąpienia do sporządzenia miejscowego planu zagospodarowania przestrzennego dla fragmentu obrębu Charzykowy (między wsią a drogą wojewódzką), w gminie Chojnice.

REKOMENDACJE I WNIOSKI WYNIKAJĄCE Z AUDYTU KRAJOBRAZOWEGO:

Zestawienie krajobrazów priorytetowych oraz obszarów, dla których określono rekomendacje i wnioski położonych na obszarze objętym granicami aktu planowania przestrzennego:

Krajobrazy priorytetowe NUMER i NAZWA	Obszary Krajobrazów Sprzężonych	Forma ochrony	Obszary zabudowane wyróżniające się lokalną formą architektoniczną
-	-	Zaborski Park Krajobrazowy Światowy Rezerwat Biosfery Bory Tucholskie	-

Zgodnie z art. 15 ust. 2 pkt 7 ustawy z dnia 27 marca 2003 r. o planowaniu i zagospodarowaniu przestrzennym (t.j. Dz. U. z 2024 r. poz. 1130 z późn. zm.) w planie miejscowym określa się obowiązkowo granice i sposoby zagospodarowania krajobrazów priorytetowych określonych w Audycie krajobrazowym województwa pomorskiego - przyjętym uchwałą Nr 190/XVII/25 Sejmiku Województwa Pomorskiego z dnia 28 lipca 2025 r. - w tym w szczególności wynikające z:

- 1) KARTY FORMY OCHRONY Zaborskiego Parku Krajobrazowego, o której mowa w art. 38a ust. 3 pkt 2, dla którego określono następujące rekomendacje i wnioski:

W celu usprawnienia procesu uzgadniania projektu planu oraz prowadzenia dialogu między organami rozstrzygnięcia organu sporządzającego plan miejscowy w zakresie uwzględnienia lub nieuwzględnienia danej rekomendacji należy przekazać zwrotnie (w formie poniższej tabeli) Zarządowi Województwa Pomorskiego na etapie przedkładania projektu planu miejscowego do uzgodnienia (art. 17 pkt 6 ppkt b ustawy z dnia 27 marca 2003 r. o planowaniu i zagospodarowaniu przestrzennym);

Lp.	Zagadnienie	Rekomendacje i wnioski	Sposób uwzględnienia / uzasadnienie nieuwzględnienia
EKOSYSTEMY I STRUKTURA EKOLOGICZNA KRAJOBRAZU			
1.	RZEŻBA TERENU	-	
2.	OBSZARY HYDROGENICZNE	-	
3.	EKOSYSTEM	-	
4.	OBSZARY LEŚNE	-	
5.	OBSZARY ROLNICZE	-	
6.	ZIELEŃ URZĄDZONA	-	
7.	PRZECIWDZIAŁANIE ANTROPOPRESJI	-	
STRUKTURA OSADNICZA I POTENCJAŁ KULTUROWY			
8.	OSADNICTWO	a) rekomenduje się ograniczanie niekontrolowanego rozwoju osadnictwa poprzez wykorzystanie w pierwszej kolejności istniejących obszarów zabudowy w ramach miejscowości oraz historycznych nieistniejących siedlisk w miejscowości i poza;	
9.	ARCHITEKTURA	-	

10.	DZIEDZICTWO KULTUROWE	-	
11.	INFRASTRUKTURA	b) rekomenduje się nielocalizowanie farm fotowoltaicznych wraz z towarzyszącą infrastrukturą, za wyjątkiem instalacji spełniających kryteria mikroinstalacji fotowoltaicznych (zgodnie z ustawą OZE); d) rekomenduje się nielocalizowanie farm wiatrowych.	
WALORY WIDOKOWE I ESTETYKA			
12.	EKSPOZYCJA	-	
13.	TURYSTYKA I REKREACJA	-	
14.	PRZESTRZEŃ PUBLICZNA	-	
INNE			
15.	POZOSTAŁE ZAGADNIENIA	-	

DLA FORM OCHRONY OBOWIĄZUJĄ PONADTO:

- a) Uchwała Nr 144/VII/11 Sejmiku Województwa Pomorskiego z dnia 27 maja 2011 r. w sprawie Zaborskiego Parku Krajobrazowego¹ z późn. zm., dla którego obowiązuje Plan ochrony dla Zaborskiego Parku Krajobrazowego, przyjęty uchwałą Nr 757/LX/23 Sejmiku Województwa Pomorskiego z dnia 21 grudnia 2023 r.².

POZOSTAŁE INFORMACJE WYNIKAJĄCE Z AUDYTU KRAJOBRAZOWEGO

- 3) W KARTACH KRAJOBRAZÓW PRIORYTETOWYCH I FORM OCHRONY ZOSTAŁY TAKŻE ZIDENTYFIKOWANE ZAGROŻENIA DLA MOŻLIWOŚCI ZACHOWANIA WARTOŚCI KRAJOBRAZU

Wnioskuje się, aby zidentyfikowane zagrożenia dla możliwości zachowania wartości krajobrazu, uwzględnić w procesie strategicznej oceny oddziaływania na

¹ Dz. Urz. Woj. Pom. z 2011 r. poz. 1459

² Dz. Urz. Woj. Pom. z 2024 r. poz. 380.

Środowisko w ramach sporządzanej prognozy oddziaływania na środowisko dla projektu planu miejscowego w odniesieniu do komponentu jakim jest krajobraz.

GC.ZPU.525.3.2025.MO

URZĄD GMINY W CHOJNICACH

ul. 31 Stycznia 56a

89-600 Chojnice

W dniu 22.12.2025 r. do Państwowego Gospodarstwa Wodnego Wody Polskie - Zarządu Zlewni w Chojnicach wpłynęło pismo znak PP.6722.23.2025 z dnia 18.12.2025 r. przedkładające do zaopiniowania projekt miejscowego planu zagospodarowania przestrzennego dla fragmentu obrębu Charzykowy (między wsią a drogą wojewódzką), w gminie Chojnice.

Zgodnie z ewidencją melioracji wodnych prowadzoną przez PGW Wody Polskie na podstawie art. 196 ust. 1 i ust 14 ustawy Prawo wodne (Dz.U. 2025 poz. 960 ze zm.) na obszarze objętym powyższym planem, występują rowy, stanowiące urządzenia melioracji wodnych tj. rów R-13, R-14 oraz R-15.

Proszę o uwzględnienie w miejscowym planie zagospodarowania przestrzennego występowania urządzeń melioracji wodnych. Proszę o przeanalizowanie możliwej konieczności uzasadnionego technicznie wyłączenia z użytkowania i likwidacji urządzeń melioracji wodnych oraz zmeliorowanych gruntów, w wyniku zmian dotychczasowego sposobu wykorzystania gruntów dokonywanych zgodnie z opracowywanym miejscowym planem zagospodarowania przestrzennego, oraz o umieszczenie takiej informacji w samym planie i przekazanie uchwalonego planu do Zarządu Zlewni w Chojnicach.

Zgodnie z art. 388 ust. 1, art. 389 pkt 6, w związku z art. 17 ust. 1 pkt 3 i 4 ww. ustawy Prawo wodne, na budowę, odbudowę, przebudowę, rozbudowę, nadbudowę, rozbiórkę lub likwidację urządzeń wodnych i urządzeń melioracji wodnych wymagane jest uzyskanie zgody wodnoprawnej. Organem właściwym w sprawie zgód wodnoprawnych są właściwe organy Wód Polskich zgodnie z art. 397 ust. 1 ww. ustawy Prawo wodne.

Zastępca Dyrektora
Mariusz Nierebiński

/podpis kwalifikowany/